

Bilan 2023

GeoNat^{ÎdF}

Données, imports, exports

Bilan de l'activité 2023 sur GeoNat'îdF (ARB îdF)

Évolution du nombre de d'observations

> Plus de 2 950 000 observations

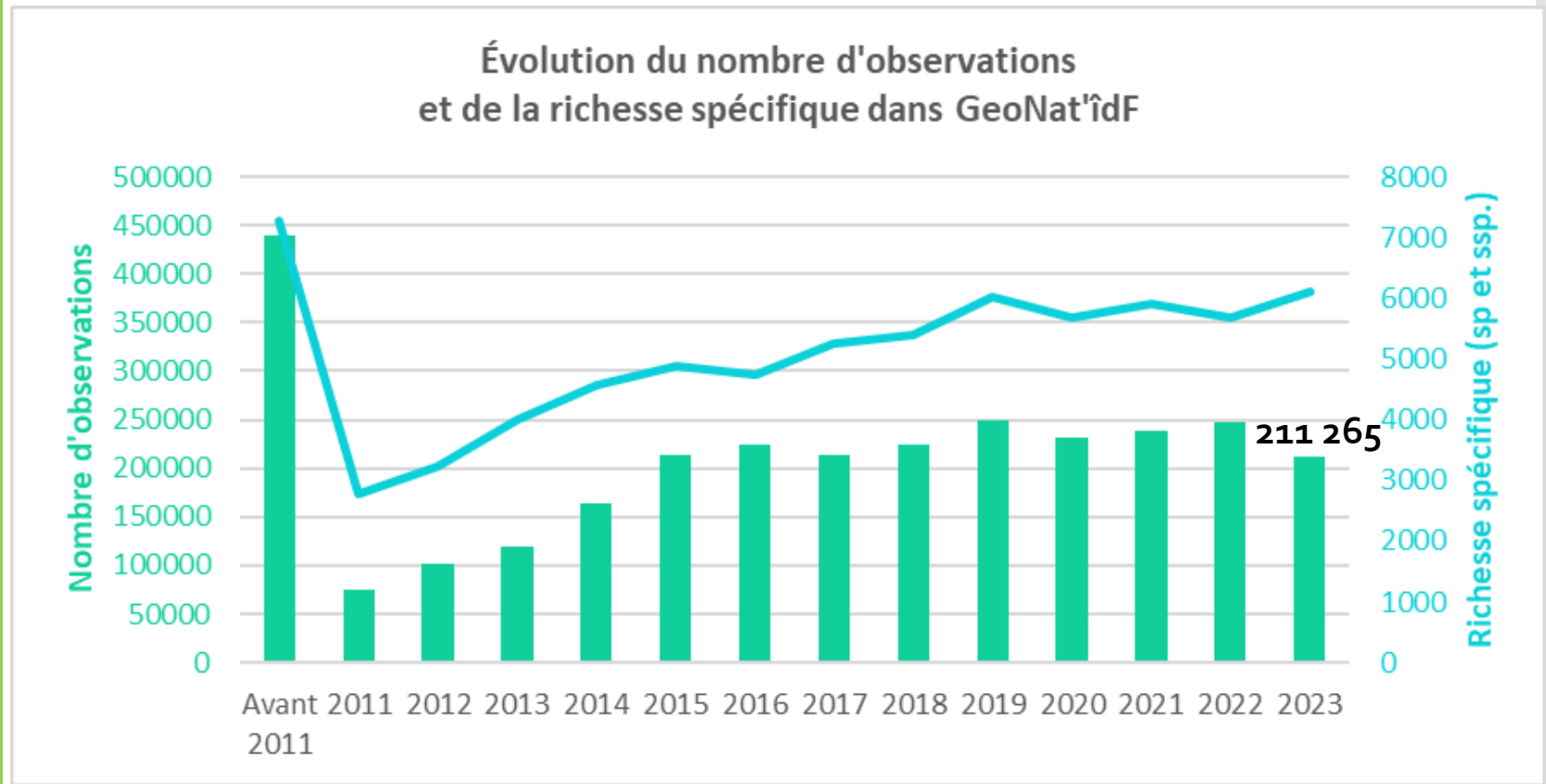

Stats sur les données GeoNat'îdF jusqu'au 31/12/2023

Bilan de l'activité 2023 sur GeoNat'îdF (ARB îdF)

Répartition du nombre d'observations par groupes taxonomiques

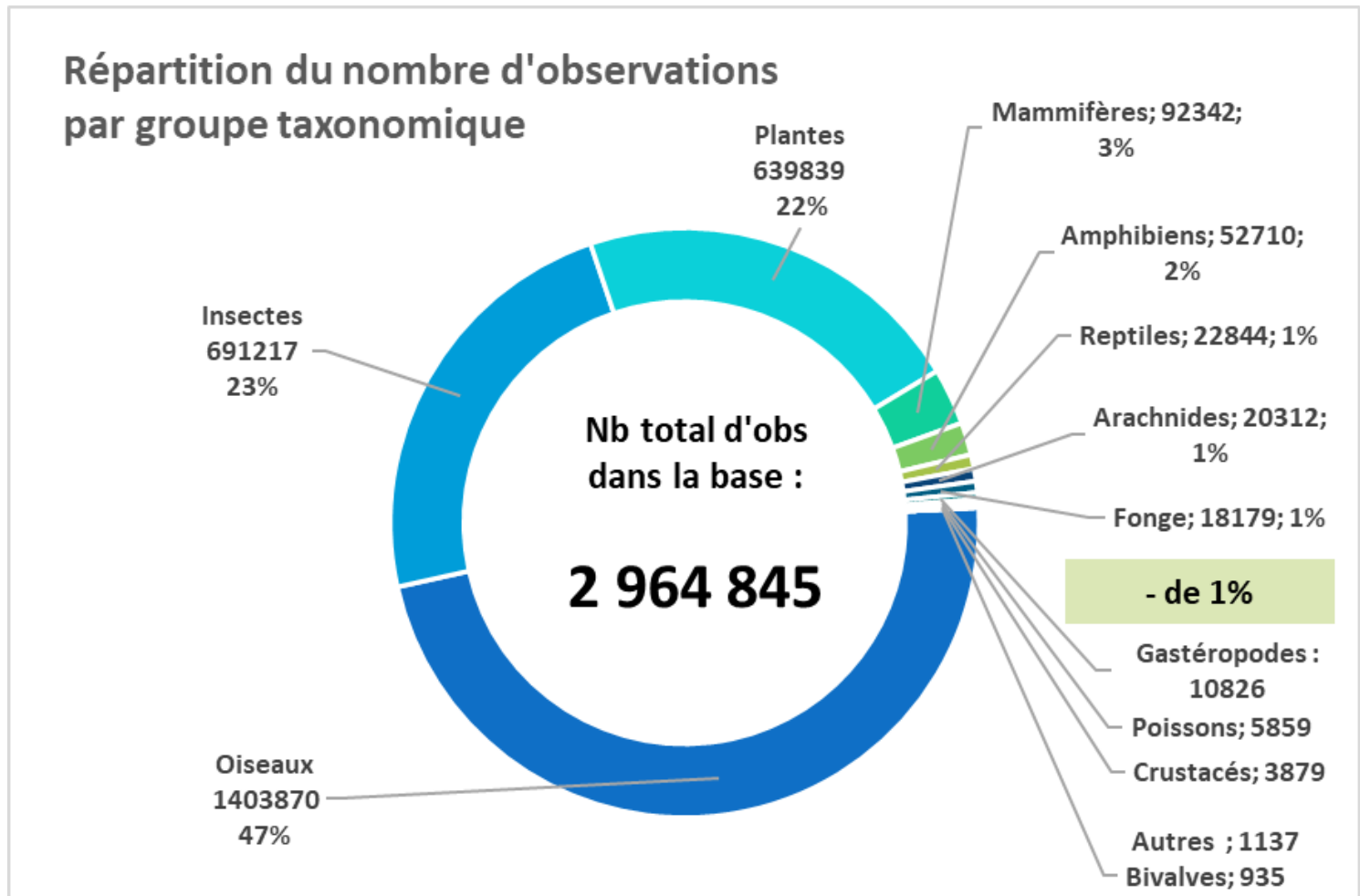

Bilan de l'activité 2023 sur GeoNat'îdF (ARB îdF)

Nombre total d'observations par département

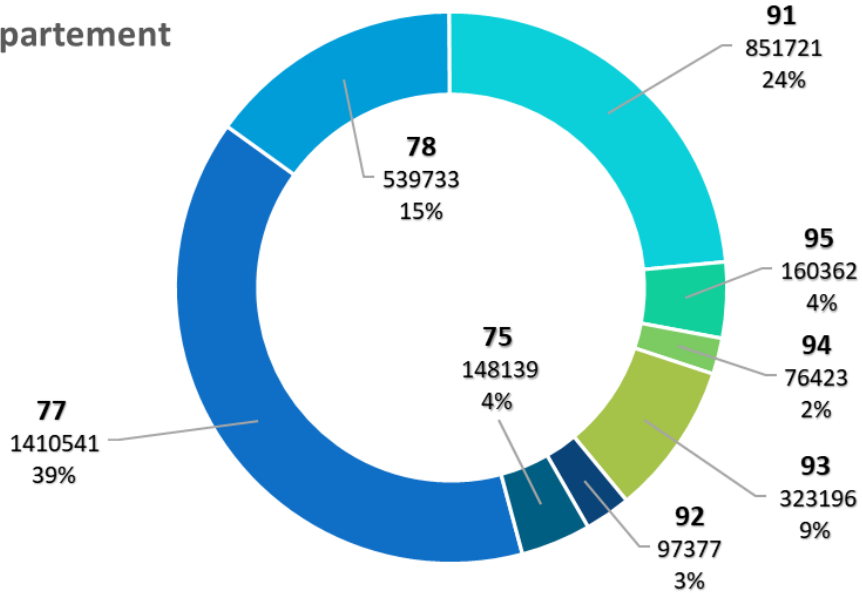

Répartition du nombre d'observations par entités géographiques

Nombre d'observations par département par an

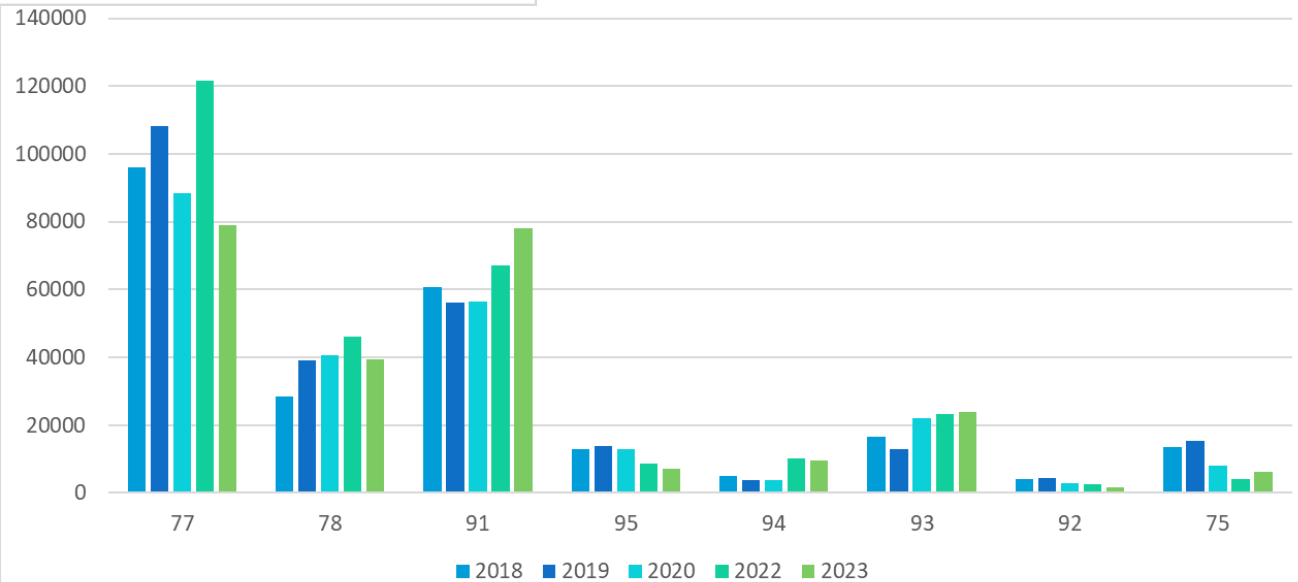

Répartition du nombre d'observations par entités géographiques

Nombre d'observations par commune en 2023

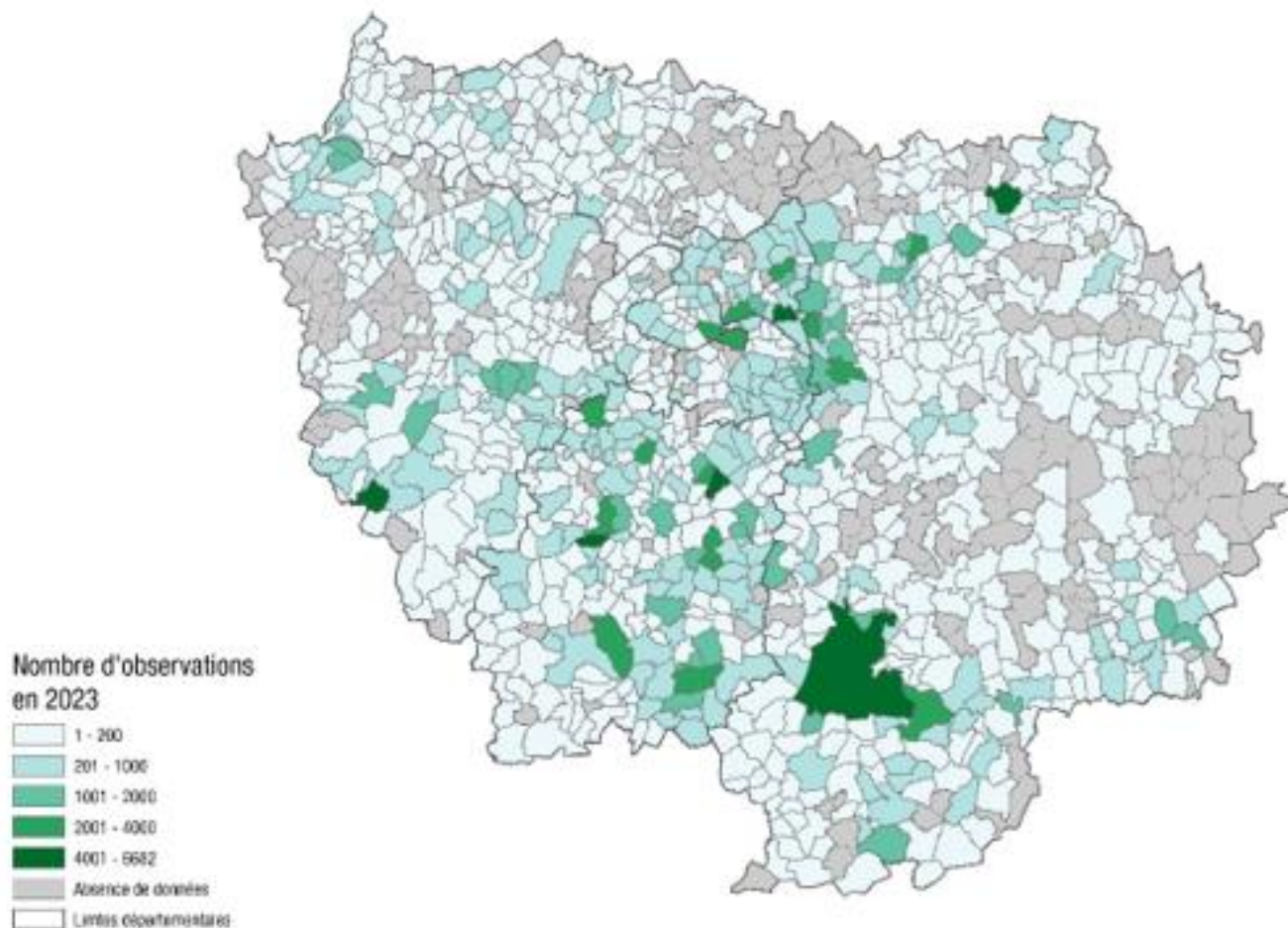

Répartition du nombre d'observations par entités géographiques

Nombre d'observations par commune en global

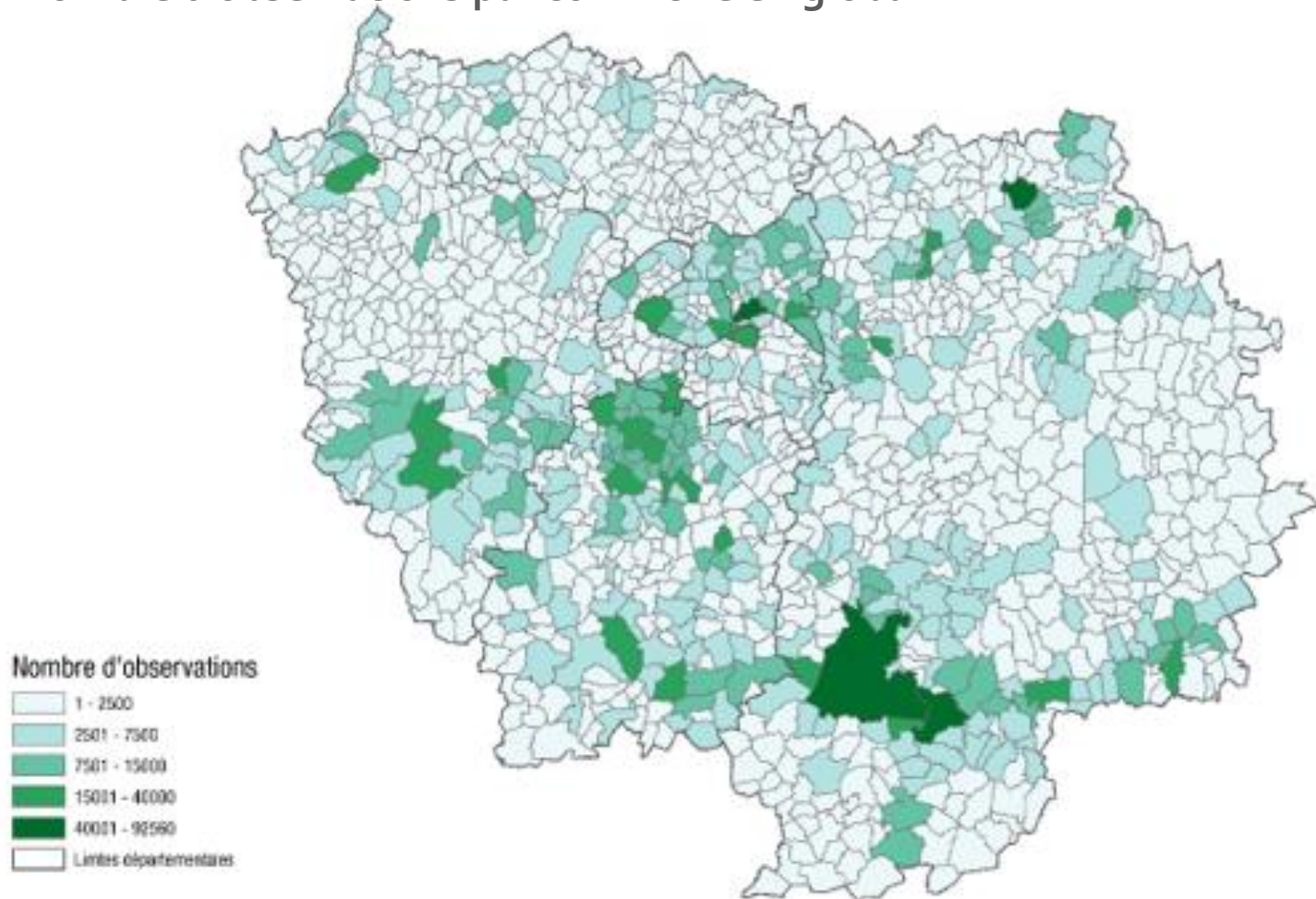

Répartition du nombre d'observations par entités géographiques

Communes avec le moins d'observations

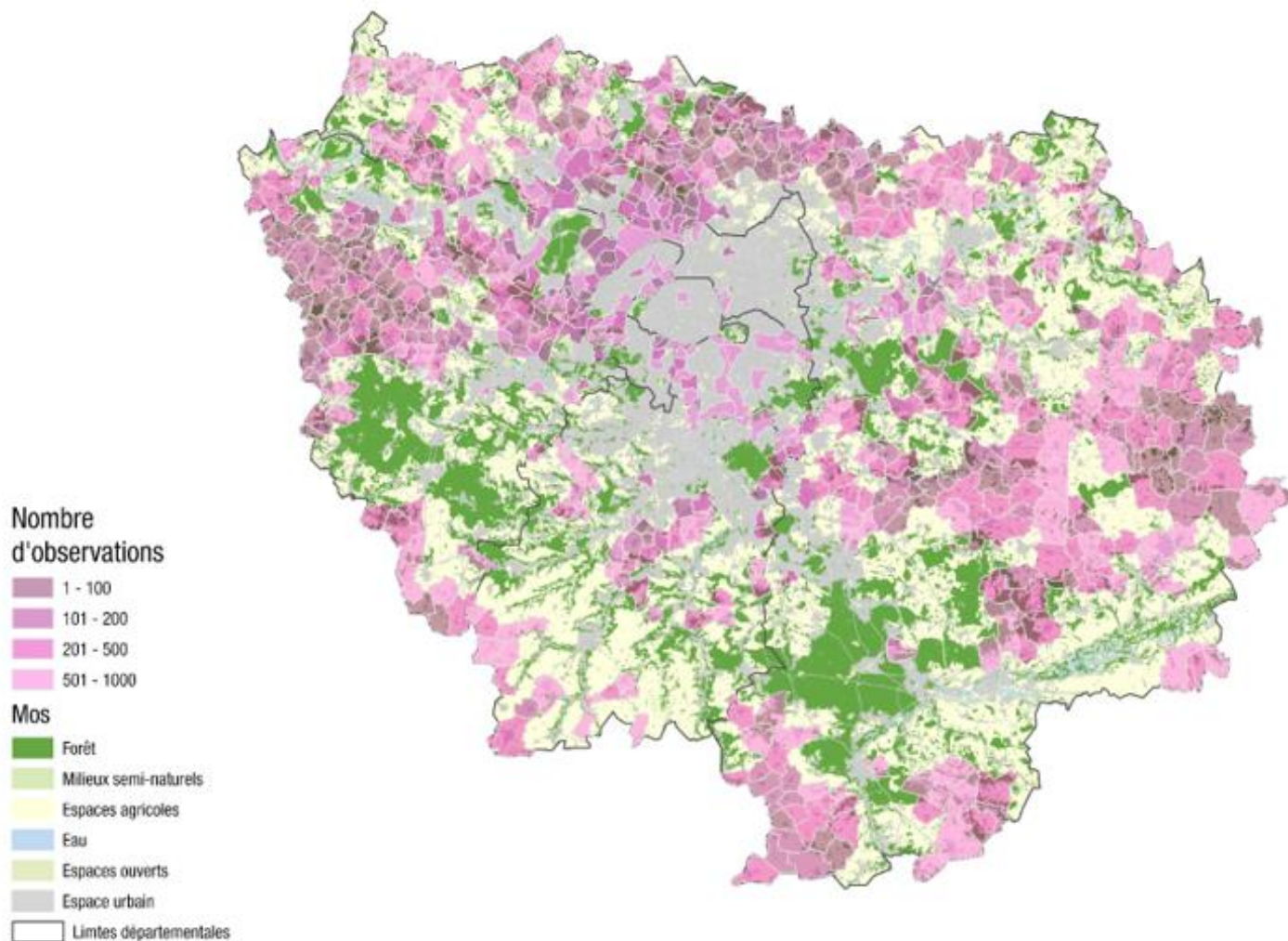

Répartition des données par structure (date d'observation)

	Structures	Nb obs 2022	%	% cumulé
1	AVEN du Grand Voyeux / CPIE	23542	12,81%	13%
2	NaturEssonne	18379	10,00%	23%
3	URBAN-ECO-SCOP	18062	9,82%	33%
4	Seine-et-Marne Environnem	16015	8,71%	41%
5	ANVL (Association des Natural	13336	7,25%	49%
6	Syndicat de l'Orge (anciennem	9167	4,99%	54%
7	Communauté d'agglomération	6910	3,76%	57%
8	EPT Grand Paris Sud Est Avenir	5476	2,98%	60%
9	Agence des Espaces Verts de la	5377	2,92%	63%
10	RENARD	4978	2,71%	66%
11	ANCA (Les Amis Naturalistes de	4969	2,70%	69%
12	ASCPF	4098	2,23%	71%
13	LPO	4098	2,23%	73%
14	Pie verte bio 77	4098	2,23%	75%
15	LPO Île-de-France	4098	2,23%	78%
16	Office français de la biodiversit	3932	2,14%	80%
17	Commune de Chauconin-Neuf	3429	1,87%	82%
18	Ville de Saint-Germain-Lès-Arp	2750	1,50%	83%
19	ARB îdF	2733	1,49%	85%
20	Département 91	2184	1,19%	86%
21	Ecolo GIE	2023	1,10%	87%
22	AGRENABA	1913	1,04%	88%
23	RNN Étangs et Rigoles d'Yvelin	1618	0,88%	89%
24	Ville de Paris	1476	0,80%	90%
25	Département 78	1463	0,80%	90%
26	Région Île-de-France	1424	0,77%	91%
27	Département 77	1363	0,74%	92%
28	Les Naturalistes Parisiens	1185	0,64%	93%
29	FREDON Ile de France	1077	0,59%	93%
30	PNR du Vexin français	1059	0,58%	94%

	Structures	roles	Nb obs 2023	%	% cumu
1	NaturEssonne	CP / PJDD	24455	8,34	8
2	ANVL (Association des N	CP / PJDD	21114	7,20	16
3	CPIE Boucles de la Marn	CP / PJDD	19629	6,70	22
4	URBAN-ECO-SCOP	CP / PJDD	19263	6,57	29
5	ANCA (Les Amis Naturalis	CP	18224	6,22	35
6	Seine-et-Marne Environr	CP / PJDD	15173	5,18	40
7	SIARCE (Syndicat Interco	CP / PJDD	13916	4,75	45
8	Auddicé	CP / MOE / PJDD	8542	2,91	48
9	Opie (Office pour les inse	CP	8258	2,82	51
10	PNR du Vexin français	CP / PJDD	7835	2,67	53
11	Syndicat de l'Orge (ancie	CP / PJDD	7587	2,59	56
12	PNR Haute Vallée de Che	CP / MOE / PJDD	6289	2,15	58
13	Office français de la bioc	CP / F / PJDD	6242	2,13	60
14	Île-de-France Nature (An	CP / MOA / PJDD	6161	2,10	62
15	ARB îdF	CP / PJDD	5513	1,88	64
16	Pie verte bio 77	CP / PJDD	5362	1,83	66
17	Association de la Vallée c	CP / PJDD	4743	1,62	68
18	RNR du Marais de Larche	CP / PJDD	4650	1,59	69
19	LPO Île-de-France	CP / PJDD	4625	1,58	71
20	Seine & Yvelines Environ	CP	4550	1,55	72
21	Département 94	CP / PJDD	4546	1,55	74
22	ATENA 78	CP	4527	1,54	75
23	Association des Naturalis	CP	4489	1,53	77
24	CBNBP - Conservatoire b	CP	4489	1,53	79
25	CERF (Centre d'études de	CP	4489	1,53	80
26	MNHN	CP	4489	1,53	82
27	Ville de Ris-Orangis	CP	4032	1,38	83
28	Ville de Breuillet	CP	3839	1,31	84
29	Département 91	CP / F / PJDD	3786	1,29	86
30	DRIEAT Île-de-France (ar	CP / F	3330	1,14	86,72
31	AGRENABA - RNN de la E	CP / PJDD	3002	1,02	87,74
32	EPT Grand Paris Sud Est A	CP	2885	0,98	88,73
33	Ecolo GIE	CP / PJDD	2840	0,97	89,70
34	RENARD	CP	2380	0,81	90,51
35	Biotope	PJDD	2366	0,81	91,32

Répartition des données par structure (date d'observation)

Structures	Nb obs 2022	%	% cumulé
1 AVEN du Grand Voyeux / CPIE	23542	12,81%	13%
2 NaturEssonne	18379	10,00%	23%
3 URBAN-ECO-SCOP	18062	9,82%	33%
4 Seine-et-Marne Environnement			
5 ANVL (Association des Naturalistes de la Vallée de la Seine)			
6 Syndicat de l'Orne			
7 Communauté de Communes de l'Orne			
8 EPT Grand Paris Sud Est			
9 Agence des Espaces Ruraux de l'Orne			
10 RENARD			
11 ANCA (Les Amis Naturalistes de l'Orne)			
12 ASCPF			
13 LPO			
14 Pie verte bio 77			
15 LPO Île-de-France			
16 Office français de la Biodiversité			
17 Commune de Courville			
18 Ville de Saint-Germain			
19 ARB îdF			
20 Département 91			
21 Ecolo GIE			
22 AGRENABA			
23 RNN Étangs et Rivières			
24 Ville de Paris	1476	0,80%	90%
25 Département 78	1463	0,80%	90%
26 Région Île-de-France	1424	0,77%	91%
27 Département 77	1363	0,74%	92%
28 Les Naturalistes Parisiens	1185	0,64%	93%
29 FREDON Ile de France	1077	0,59%	93%
30 PNR du Vexin français	1059	0,58%	94%

Structures	roles	Nb obs 2022	%	% cumulé
1 NaturEssonne	CP / PJDD	24455	8,34	8
2 ANVL (Association des Naturalistes de la Vallée de la Seine)	CP / PJDD	21114	7,20	16
3 CPIE Boucles de la Seine	CP / PJDD	19629	6,70	22
4 URBAN-ECO-SCOP	CP / PJDD	19263	6,57	29
5 ANCA (Les Amis Naturalistes de la Vallée de la Seine)	CP	18224	6,22	35
6 Seine-et-Marne Environnement	CP / PJDD	15173	5,18	40
7 SIARCE (Syndicat Intercommunal de l'Orne)	CP / PJDD	13916	4,75	45
8 Audubon	CP / MOF / PJDD	8542	2,91	48
9 Agence des Espaces Ruraux de l'Orne		8258	2,82	51
10 Agence des Espaces Ruraux de l'Orne		7835	2,67	53
11 Agence des Espaces Ruraux de l'Orne		7587	2,59	56
12 Agence des Espaces Ruraux de l'Orne	/ PJDD	6289	2,15	58
13 Agence des Espaces Ruraux de l'Orne	PJDD	6242	2,13	60
14 Agence des Espaces Ruraux de l'Orne	/ PJDD	6161	2,10	62
15 Agence des Espaces Ruraux de l'Orne		5513	1,88	64
16 Agence des Espaces Ruraux de l'Orne		5362	1,83	66
17 Agence des Espaces Ruraux de l'Orne		4743	1,62	68
18 Agence des Espaces Ruraux de l'Orne		4650	1,59	69
19 Agence des Espaces Ruraux de l'Orne		4625	1,58	71
20 Agence des Espaces Ruraux de l'Orne		4550	1,55	72
21 Agence des Espaces Ruraux de l'Orne		4546	1,55	74
22 Agence des Espaces Ruraux de l'Orne		4527	1,54	75
23 Agence des Espaces Ruraux de l'Orne		4489	1,53	77
24 Agence des Espaces Ruraux de l'Orne		4489	1,53	79
25 Agence des Espaces Ruraux de l'Orne		4489	1,53	80
26 Agence des Espaces Ruraux de l'Orne		4489	1,53	82
27 Agence des Espaces Ruraux de l'Orne		4032	1,38	83
28 Agence des Espaces Ruraux de l'Orne		3839	1,31	84
29 Département 91	CP / F / PJDD	3786	1,29	86
30 DRIEAT Île-de-France (arrondissement de Paris)	CP / F	3330	1,14	86,72
31 AGRENABA - RNN de la Vallée de la Seine	CP / PJDD	3002	1,02	87,74
32 EPT Grand Paris Sud Est	/ CP	2885	0,98	88,73
33 Ecolo GIE	CP / PJDD	2840	0,97	89,70
34 RENARD	CP	2380	0,81	90,51
35 Biotope	PJDD	2366	0,81	91,32

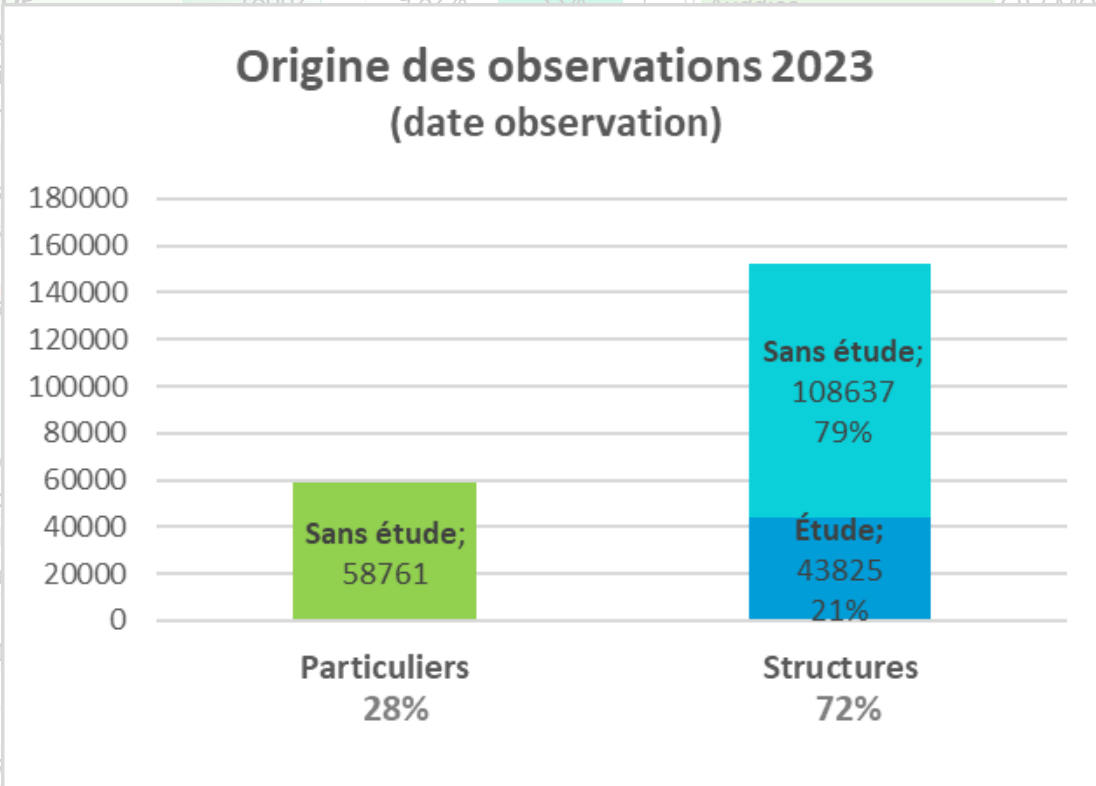

Bilan de l'activité 2023 sur GeoNat'îdF (ARB îdF)

Répartition des données par structure (date d'insertion)

Structures	roles	Nb obs 2023	%	% cumu
1 NaturEssonne	CP / PJDD	24455	8,34	8
2 ANVL (Association des N	CP / PJDD	21114	7,20	16
3 CPIE Boucles de la Marn	CP / PJDD	19629	6,70	22
4 URBAN-ECO-SCOP	CP / PJDD	19263	6,57	29
5 ANCA (Les Amis Naturali	CP	18224	6,22	35
6 Seine-et-Marne Environr	CP / PJDD	15173	5,18	40
7 SIARCE (Syndicat Interco	CP / PJDD	13916	4,75	45
8 Auddicé	CP / MOE / PJDD	8542	2,91	48
9 Opie (Office pour les inse	CP	8258	2,82	51
10 PNR du Vexin français	CP / PJDD	7835	2,67	53
11 Syndicat de l'Orge (ancie	CP / PJDD	7587	2,59	56
12 PNR Haute Vallée de Che	CP / MOE / PJDD	6289	2,15	58
13 Office français de la bioc	CP / F / PJDD	6242	2,13	60
14 Île-de-France Nature (An	CP / MOA / PJDD	6161	2,10	62
15 ARB îdF	CP / PJDD	5513	1,88	64
16 Pie verte bio 77	CP / PJDD	5362	1,83	66
17 Association de la Vallée c	CP / PJDD	4743	1,62	68
18 RNR du Marais de Larche	CP / PJDD	4650	1,59	69
19 LPO Île-de-France	CP / PJDD	4625	1,58	71
20 Seine & Yvelines Environ	CP	4550	1,55	72
21 Département 94	CP / PJDD	4546	1,55	74
22 ATENA 78	CP	4527	1,54	75
23 Association des Naturalis	CP	4489	1,53	77
24 CBNBP - Conservatoire b	CP	4489	1,53	79
25 CERF (Centre d'études de	CP	4489	1,53	80
26 MNHN	CP	4489	1,53	82
27 Ville de Ris-Orangis	CP	4032	1,38	83
28 Ville de Breuillet	CP	3839	1,31	84
29 Département 91	CP / F / PJDD	3786	1,29	86
30 DRIEAT Île-de-France (ar	CP / F	3330	1,14	86,72
31 AGRENABA - RNN de la E	CP / PJDD	3002	1,02	87,74
32 EPT Grand Paris Sud Est /	CP	2885	0,98	88,73
33 Ecolo GIE	CP / PJDD	2840	0,97	89,70
34 RENARD	CP	2380	0,81	90,51
35 Biotope	PJDD	2366	0,81	91,32

Structures	roles	Nb obs 2023	%	% cumu
1 Opie (Office pour	CP	87537	19,59	19,59
2 CPIE Boucles de la	CP / PJDD	48439	10,84	30,44
3 Beaumonts Natur	CP	34820	7,79	38,23
4 ANVL (Associatio	CP / PJDD	24387	5,46	43,69
5 NaturEssonne	CP / PJDD	23406	5,24	48,93
6 ANCA (Les Amis N	CP	18176	4,07	53,00
7 URBAN-ECO-SCO	CP / PJDD	17255	3,86	56,86
8 Seine-et-Marne E	CP / PJDD	14257	3,19	60,05
9 SIARCE (Syndicat	CP / PJDD	13696	3,07	63,12
10 LPO Île-de-France	CP / FJDD / PJD	10235	2,29	65,41
11 Île-de-France Nat	CP / MOA / PJD	7616	1,70	67,11
12 Syndicat de l'Orge	CP / PJDD	7569	1,69	68,81
13 Auddicé	CP / PJDD	7353	1,65	70,46
14 PNR du Vexin fran	CP / PJDD	6789	1,52	71,97
15 Pie verte bio 77	CP / PJDD	6717	1,50	73,48
16 ARB îdF	CP / PJDD	6559	1,47	74,95
17 Office français de	CP / F / PJDD	5649	1,26	76,21
18 Département 91	CP / F / PJDD	5025	1,12	77,34
19 PNR Haute Vallée	CP / PJDD	4865	1,09	78,43
20 ATENA 78	CP	4828	1,08	79,51
21 Association de la	CP / PJDD	4702	1,05	80,56
22 Département 94	CP / PJDD	4672	1,05	81,60
23 Seine & Yvelines E	CP	4513	1,01	82,61
24 RNR du Marais de	CP / PJDD	4482	1,00	83,62
25 Association des N	CP	4452	1,00	84,61
26 CBNBP - Conserv	CP	4452	1,00	85,61
27 CERF (Centre d'ét	CP	4452	1,00	86,61
28 MNHN	CP	4452	1,00	87,60
29 Ville de Ris-Orang	CP	4119	0,92	88,53
30 Ville de Breuillet	CP	3591	0,80	89,33

Bilan de l'activité 2023 sur GeoNat'îdF (ARB îdF)

Structures	Nb obs total	%	% cumulé
1 NaturEssonne	261110	13,28	13
2 ANVL (Association des Natur	149758	7,62	21
3 Opie (Office pour les insecte	130784	6,65	28
4 CPIE Boucles de la Marne	114523	5,82	33
5 Seine-et-Marne Environnem	96100	4,89	38
6 PNR Haute Vallée de Chevre	86412	4,39	43
7 Ville de Paris	75826	3,86	47
8 Syndicat de l'Orge (ancienne	71805	3,65	50
9 URBAN-ECO-SCOP	71662	3,64	54
10 ANCA (Les Amis Naturalistes	54028	2,75	57
11 ARB îdF	52386	2,66	59
12 Département 77	47594	2,42	62
13 Département 92	42736	2,17	64
14 Biotope	39839	2,03	66
15 Île-de-France Nature (Ancier	39184	1,99	68
16 Beaumonts Nature En Ville	38464	1,96	70
17 RENARD	37454	1,90	72
18 AGRENABA - RNN de la Bass	36241	1,84	74
19 Département 93	35822	1,82	75
20 Département 91	27486	1,40	77
21 MNHN	25007	1,27	78
22 SIARCE (Syndicat Intercomm	23433	1,19	79
23 LPO	21787	1,11	80
24 Pie verte bio 77	20071	1,02	81
25 LPO Île-de-France	17510	0,89	82
26 PNR du Vexin français	16356	0,83	83
27 Auddicé	14008	0,71	84
28 Hauts-de-Bièvre Habitat	13398	0,68	84
29 CERF (Centre d'études de Ra	10525	0,54	85
30 Observ'acteurs de Seine-Sair	10497	0,53	86

Répartition des données par structure

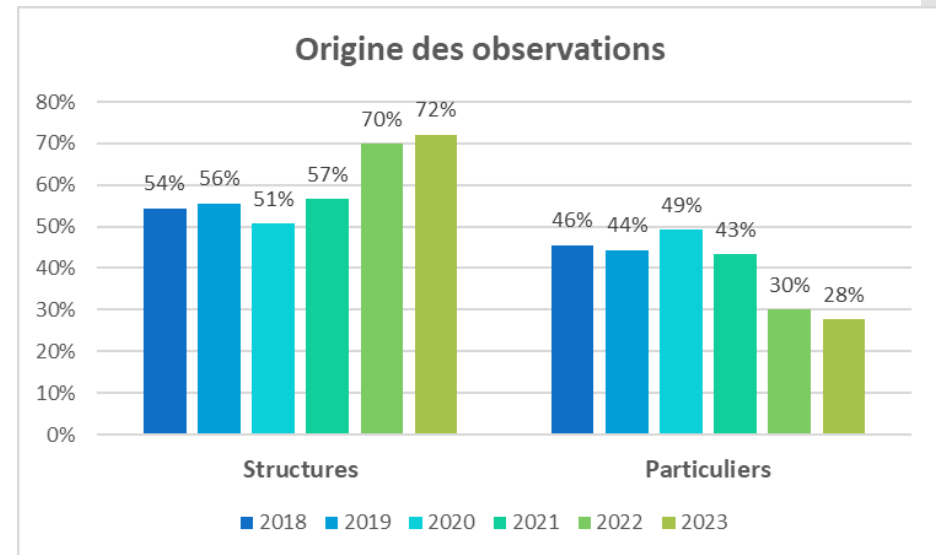
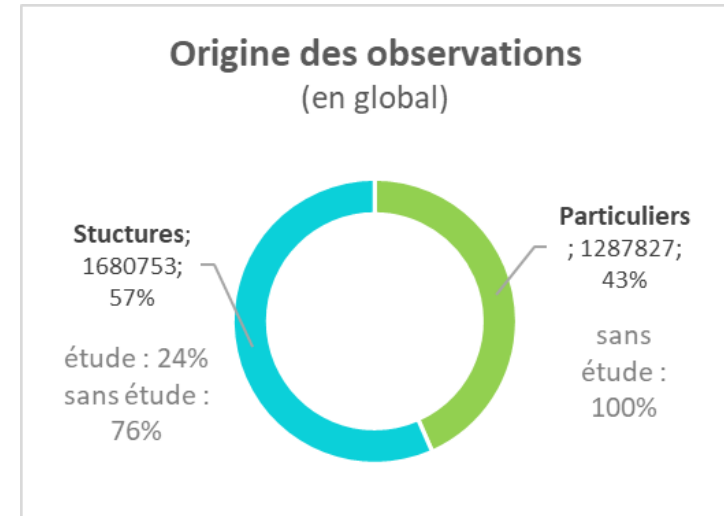

Nombre de données affiliées à une étude

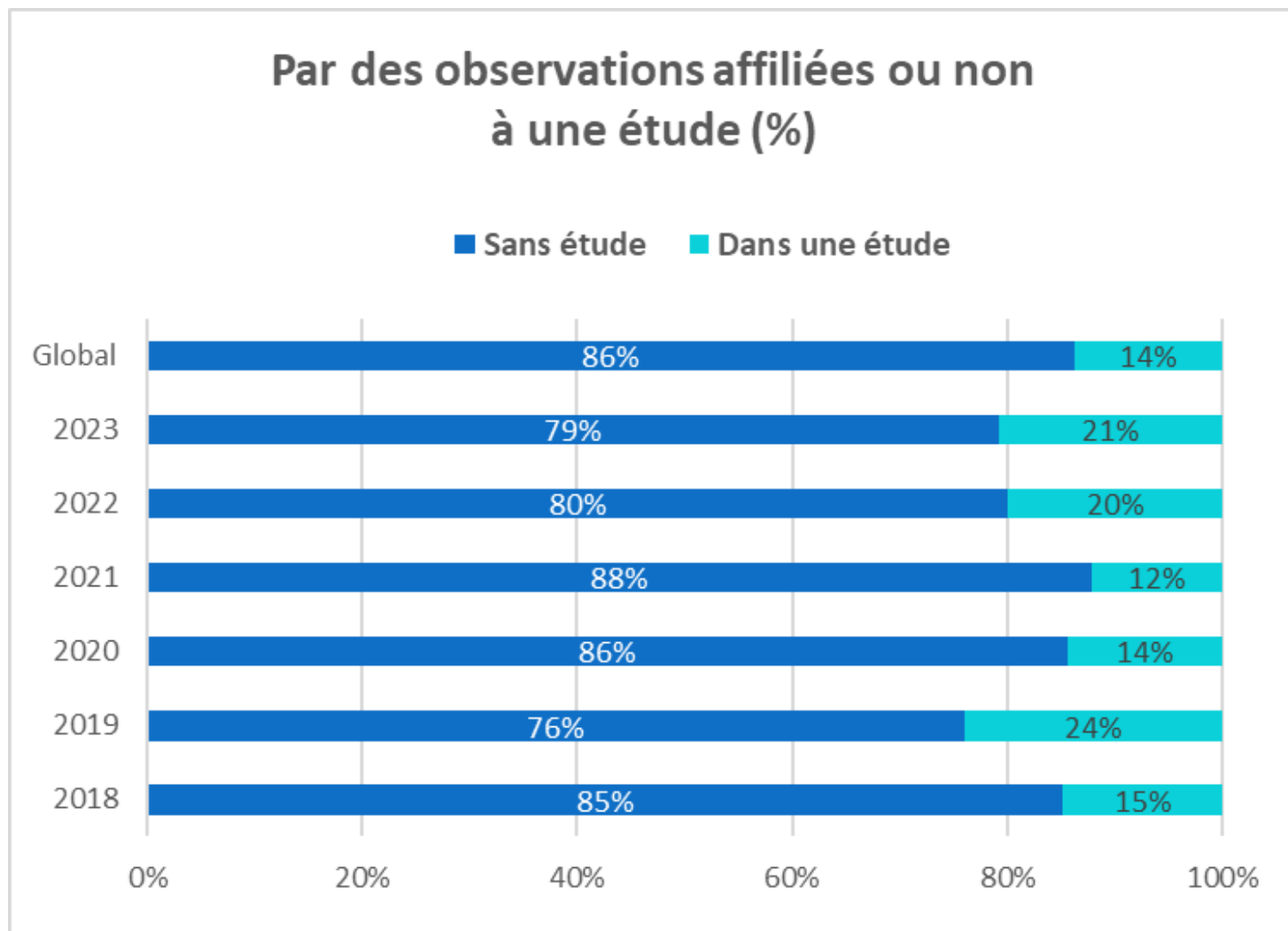

Répartition du nombre de données par observateurs 2022/2023

726 observateurs en tout
22 observateurs ont acquis 50%
des données de la base en 2023

Observateurs	Nbre obs 2022	%	% cumulé	Observateurs	Nb obs 2023	Nb taxons 2023	%	% cumulé	lang nb taxon
1 Hurtrel Théo	19077	7%	7%	1 Fougère Benjamin	18373	2324	5,52%	6%	3
2 Fougère Benjamin	18925	7%	14%	2 Gouirand Mathieu	17496	1588	5,25%	11%	8
3 DEHALLEUX Axel	9691	4%	17%	3 DEHALLEUX Axel	16571	2744	4,97%	16%	1
4 Gouirand Mathieu	8874	3%	20%	4 Hurtrel Théo	12665	1068	3,80%	20%	12
5 Moysan Damien	7378	3%	23%	5 Channellière Tancrede	11025	2276	3,31%	23%	4
6 Varizat Stéphanie	6484	2%	25%	6 Lenglin Achille	9863	2165	2,96%	26%	5
7 TOURATIER GILLES	6239	2%	28%	7 Lucien Claivaz	9770	2361	2,93%	29%	2
8 Lemoine Delphine	6030	2%	30%	8 TOURATIER GILLES	8422	637	2,53%	31%	25
9 Lucien Claivaz	5873	2%	32%	9 Lemoine Delphine	8192	1303	2,46%	34%	10
10 LARREGLE Guillaum	4348	2%	34%	10 Field Lee	6428	1725	1,93%	36%	6
11 David Cristian	4126	1%	35%	11 KITA Antoine	4927	1234	1,48%	37%	11
12 Aurissergues Thierry	3878	1%	36%	12 SAVIDAN Tiphaine	4878	1474	1,46%	39%	9
13 Ganna Rémy	3452	1%	38%	13 Aurissergues Thierry	4749	185	1,43%	40%	135
14 Boudereaux Nicolas	3402	1%	39%	14 Letourneau Christian	4626	164	1,39%	41%	151
15 ROYER Léo	3384	1%	40%	15 VAN DEN BRINK Sylvie	4419	1628	1,33%	43%	7
16 Perrachon Nathan	3183	1%	41%	16 ROYER Léo	4295	563	1,29%	44%	30
17 Signol Audrey	3125	1%	42%	17 Domingues-Haccart Léo	4026	537	1,21%	45%	35
18 DE OLIVEIRA Stepha	2955	1%	44%	18 Olivier Julia	3841	435	1,15%	46%	47
19 ALBERTI Ornella	2892	1%	45%	19 Rousset Pierre	3611	527	1,08%	47%	38
20 Marmet Nicolas	2571	1%	46%	20 Rivallin Pierre	3126	278	0,94%	48%	92
21 Gauyacq Steve	2540	1%	46%	21 ALBERTI Ornella	3101	422	0,93%	49%	53
22 Blareau Elsa	2505	1%	47%	22 Signol Audrey	3076	529	0,92%	50%	37
23 Branger Fabien	2454	1%	48%	23 Gauyacq Steve	3042	634	0,91%	51%	26
24 Pieters Tanguy	2426	1%	49%	24 Larregle Guillaume	3014	913	0,90%	52%	14
25 lopez jessica	2338	1%	50%	25 Branger Fabien	3009	802	0,90%	53%	20
26 LORET Arnaud	2323	1%	51%	26 LORET Arnaud	2799	557	0,84%	54%	31
27 Domingues-Haccart	2321	1%	52%	27 Trémoulière Gérard	2632	188	0,79%	55%	132
28 Grioche Eve-Anne	2224	1%	52%	28 Varizat Stéphanie	2469	417	0,74%	55%	56
29 Rivallin Pierre	2170	1%	53%	29 Houbron Nicolas	2369	554	0,71%	56%	33
30 rose morgane	2083	1%	54%	30 DA SILVA Alan	2360	568	0,71%	57%	29

Répartition du nombre de données par observateurs global

2 492 observateurs en tout
40 observateurs ont acquis 50%
des données de la base

Global 2022

Global 2023

Observateurs	Nbre d'obs global	%	% cumulé
1 Inconnu = import	208683	8%	8%
2 Bottinelli Julien	124641	5%	13%
3 Letourneau Christian	92090	3%	16%
4 Fougère Benjamin	77332	3%	19%
5 KITA Antoine	65683	2%	21%
6 TOURATIER GILLES	62913	2%	24%
7 LARREGLE Guillaume	56181	2%	26%
8 LEBRUN Bruno	55355	2%	28%
9 BAUDOIN Gérard	52504	2%	30%
10 Gourirand Mathieu	51593	2%	32%
11 DEHALLEUX Axel	50261	2%	34%
12 Pasquier Bernard	50121	2%	36%
13 ducourneau philippe	39386	1%	37%
14 Branger Fabien	38703	1%	39%
15 roy thierry	35145	1%	40%
16 LORET Arnaud	28682	1%	41%
17 Grosso Eric	28552	1%	42%
18 Marmet Nicolas	27468	1%	43%
19 GARCIA Audrey	26441	1%	44%
20 Zucca Maxime	26287	1%	45%
21 Chevallier Laurent	26027	1%	46%
22 MIGUET Pierre	25980	1%	47%
23 BITSCH Thomas	24267	1%	48%
24 JAPIOT Xavier	24002	1%	49%
25 PLANCKE Sylvestre	23635	1%	50%
26 Aurissergues Thierry	22798	1%	51%
27 DURAND Bruno	21870	1%	51%
28 ALBESA Louis	21206	1%	52%
29 Hurtrel Théo	20591	1%	53%
30 Ferriot Lucile	20052	1%	54%

Observateurs	Nb obs total	Nb taxons total	%	% cumulé	nb tax
Inconnu = import	197267	5426	6,13%		
1 Bottinelli Julien	124576	4242	3,87%	4%	1
2 Letourneau Christian	109341	309	3,40%	7%	265
3 Fougère Benjamin	95263	3515	2,96%	10%	3
4 TOURATIER GILLES	71681	1783	2,23%	12%	17
5 KITA Antoine	69618	2602	2,16%	15%	7
6 Gourirand Mathieu	69203	2626	2,15%	17%	6
7 DEHALLEUX Axel	66048	4036	2,05%	19%	2
8 ROUSSET Pierre	61030	501	1,90%	21%	155
9 LEBRUN Bruno	55286	278	1,72%	22%	301
10 BAUDOIN Gérard	52497	295	1,63%	24%	281
11 Larregle Guillaume	50591	3132	1,57%	26%	5
12 Pasquier Bernard	49490	1924	1,54%	27%	13
13 Chevallier Laurent	42724	417	1,33%	28%	197
14 Branger Fabien	41754	1788	1,30%	30%	16
15 ducourneau philippe	38915	1136	1,21%	31%	45
16 roy thierry	34707	1946	1,08%	32%	12
17 Hurtrel Théo	33837	1369	1,05%	33%	32
18 LORET Arnaud	31620	1048	0,98%	34%	52
19 MARMET Nicolas	30752	547	0,95%	35%	139
20 MÉRIGUET Bruno	30288	1806	0,94%	36%	15
21 Grosso Eric	29458	361	0,91%	37%	228
22 Aurissergues Thierry	27793	246	0,86%	38%	340
23 Marmet Nicolas	27302	652	0,85%	39%	108
24 MIGUET Pierre	26641	1751	0,83%	39%	20
25 Zucca Maxime	26123	1767	0,81%	40%	18
26 GARCIA Audrey	25537	1313	0,79%	41%	34
27 PLANCKE Sylvestre	24967	1863	0,78%	42%	14
28 Lucien Claivaz	24813	3146	0,77%	43%	4
29 JAPIOT Xavier	24436	1693	0,76%	43%	26
30 BITSCH Thomas	24129	1105	0,75%	44%	47

Bilan de l'activité 2023 sur GeoNat'îdF (ARB îdF)

Données suivi gîtes chiros

110 observateurs, 60 dates de prospections

400 SITES HYPOGES
367 SITES EPIGES

781 SITES (HIBERNATION & REPRODUCTION)

212 SITES
HIBERNATION

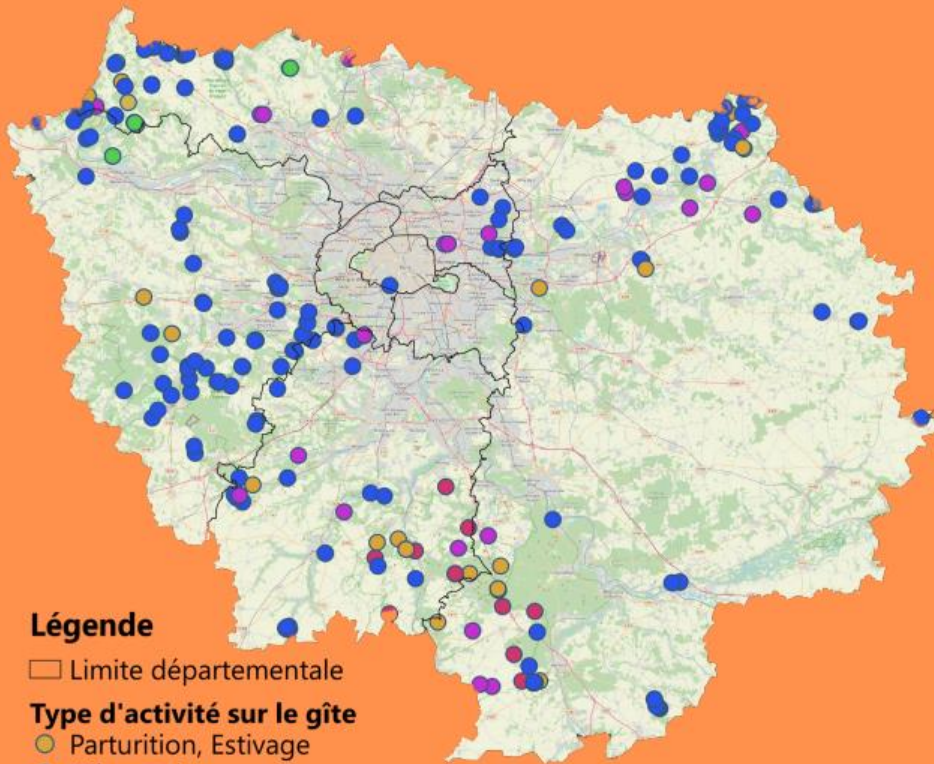

Légende

□ Limite départementale

Type d'activité sur le gîte

- Parturition, Estivage
- Hibernation
- Mixte
- Transit
- Inconnue

HIVER 2022-2023



Σ



167 SITES SUIVIS

7 033 INDIVIDUS
COMPTES

7 SITES AVEC PLUS
DE 100 INDIVIDUS

HIVER 2023-2024



Σ

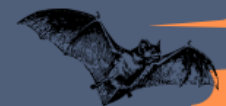

94 SITES SUIVIS

5 262 INDIVIDUS
COMPTES

9 SITES AVEC PLUS
DE 100 INDIVIDUS



Bilan de l'activité 2023 sur GeoNat'îdF (ARB îdF)



Données suivi gîtes chiros

Nom	Prénom	Nb_sites	Nb_visites
Lucet	Stéphane	61	136
BAK (HVC)	Arnaud	42	62
Maratrat	Julie	36	42
Rouy	Quentin	34	48
Boudereaux	Nicolas	20	31
Giordano	Charlotte	20	21
Ruchon	Marius	18	18
MARI	Alexandre	17	26
Bossard	Paula	11	36
Collignon	Amélie	10	10

Terminal de saisie

Terminal de saisie

Web;
185206;
91%

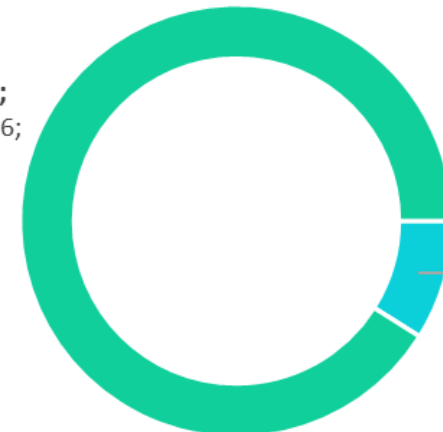

Mobile
(Android)
; 18204;
9%

Meilleure contribution au module Gîte Chiro



**61 sites
136 visites !!!**



Attention nb de messages de validation

La validation

Validateurs	Nb d'obs validées en 2020
Bottinelli Julien	700
DEHALLEUX Axel	576
KITA Antoine	284
KORT Émir	117
Thellier Alain	80
Tillier Pierre	76
Gadoum Serge	72
Larregle Guillaume	44
Rivallin Pierre	32
Piolain Julien	30
Gouirand Mathieu	12
MUNIER THIERRY	10
Lantz André	7
DESPRES Céline	5
Fougère Benjamin	5
Marmet Nicolas	5
PLANCKE Sylvestre	4
Delaleu Clément	3
Lucien Claivaz	3
Taqarort Mustapha	3
TOURATIER GILLES	3
BITSCH Thomas	2
Fernez Thierry	2
Huguet Camille	2
Jacquet Claire	2
JAPIOT Xavier	2
Lucet Stéphane	2

> 480 obs validées pour Julien Bottinelli

Validateurs	nb obs 2023	nb obs ss Leuc. Vulg
1 LARREGLE Guillaume	998	22
2 DEHALLEUX Axel	219	219
3 roy thierry	102	102
4 Ricci Ophélie	51	51
5 Bottinelli Julien	48	48
6 Rouy Quentin	46	46
7 DOBRA Cyprien	31	31
8 BITSCH Thomas	30	30
9 Thellier Alain	14	14
10 Filoche Sébastien	13	13
11 Jacquet Claire	11	11
12 Administrateur ARB	9	9
13 KITA Antoine	8	8
14 PLANCKE Sylvestre	7	7
15 Vindras Laurent	7	7
16 Zucca Maxime	7	7
17 TOURATIER GILLES	5	5
18 Fougère Benjamin	4	4
19 Rivallin Pierre	4	4
20 Bourgeois Lucille	3	3
21 ducourneau philippe	3	3
22 Lucet Stéphane	3	3
23 Tillier Pierre	3	3
24 YVERT Florent	3	3
25 Birard Julien	2	2

52 validateurs

43 validateurs

Type actions	Nb obs 2023	Nb actions
Signalement	10	10
Discussion	86	99
Épinglage	20	20

Statuts de validation	Nb obs 2023	Nb obs sans Leuc. Vulg
En attente de validation	370	370
Certain - très probable	128	128
Probable	1038	62
Invalide	55	55
Non réalisable	53	53
Douteux	31	31
	1675	699

Groupe INPN2	nb obs 2023	nb obs ss Leuc. Vulg
Insectes	363	363
Angiospermes	1082	106
Oiseaux	59	59
Chiroptères	53	53
Arachnides	25	25
Mammifères (hors	24	24
Amphibiens	21	21
Ptéridophytes	9	9
Gastéropodes	6	6
Reptiles	6	6
Mousses	4	4
Autres	2	2
Chlorophytes et Cf	2	2
Lichens	2	2
Bivalves	1	1
Crustacés	1	1
Gymnospermes	1	1
Myriapodes	1	1

Bilan de l'activité 2023 sur GeoNat'îdF (ARB îdF)

Bilan des imports : comparatif annuel

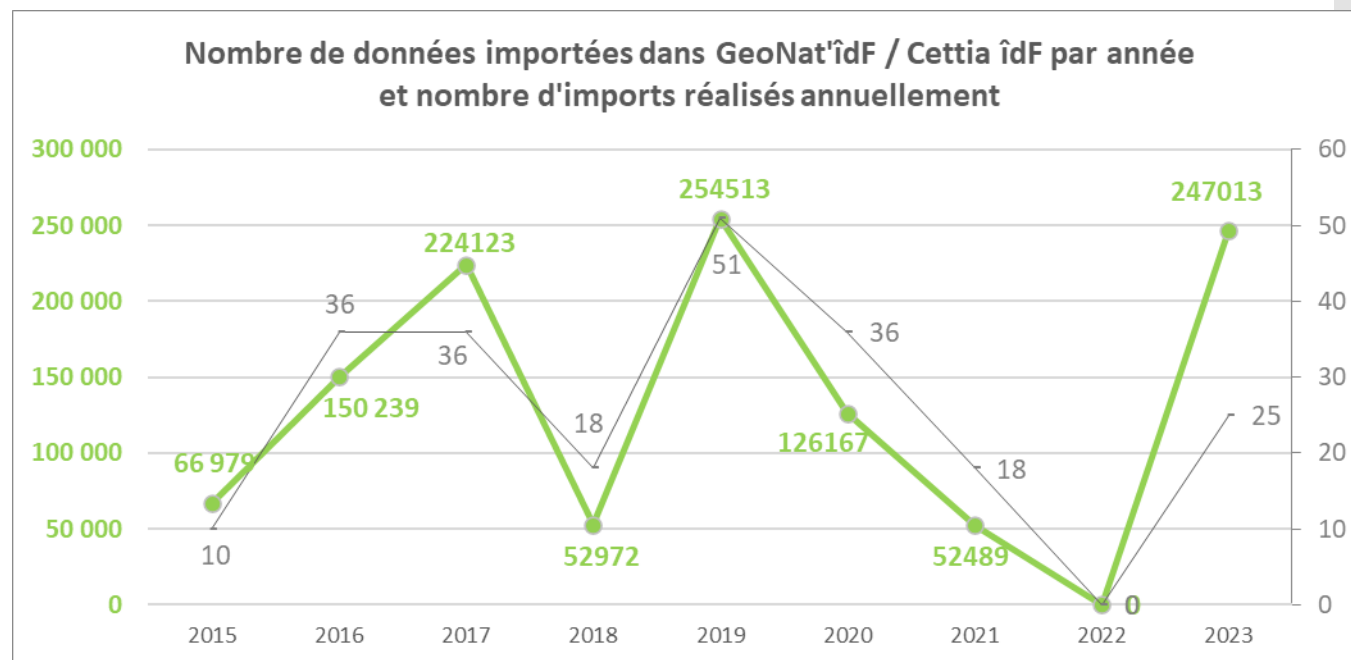

Total : 1 174 495 données importées - 230 fichiers importés

Nombre de données par import			
Année	En moyenne	Minimum	Maximum
2015	6698	502	23146
2016	4173	2	25291
2017	6226	59	58478
2018	2943	7	20496
2019	4990	4	52855
2020	3505	32	14222
2021	2916	22	16598
2022	0	0	0
2023	9881	40	41107

Bilan de l'activité 2023 sur GeoNat'îdF (ARB îdF)

Bilan des imports 2023

Nom du fichier d'import	Nombre de données
Import_Opie_20230620_V7_pourimport2.csv	41107
Import_Opie_20230620_V7_pourimport1.csv	39999
Export_FauneidF_PierreRousset_12072023_V4pourimportParcBeaumont	34183
Export2022_Nicolas Marmet_FauneidF_V2_pourimport_ok.csv	30827
Export_FauneidF_PierreRousset_12072023_V4pourimportHorsPB_ok.csv	28317
Export_FidF_DavidThorns_2021(tout)_2022_pourimport_ok.csv	20134
Export_FauneidF_ChristianLetourneau_2ndsem2021_2022_1er sem 2023	17724
Export_2022_2021_Laurent Chevallier_FauneidF_V3pourimport_ok.csv	17154
Export_MelvynGuillotJonard_77_FauneîdF_pourimport_ok.csv	3072
haute_ile Olivier Laporte_V2_pourimport.csv	3071
LPOidF_IDFN_données_2019_2020_2021_split_V2_Autres_pourimport.cs	2484
ENS77_GEONATURE_2021_ECOSPHERE_V4_pourimportutf8.csv	1681
LPOidF_Données_Nature_IDFN_2022_pourimport_ok.csv	1552
MOUY_ORMES_FAUNE_FLORE_2016_2018_2020_2022_GEONATURE_V3	1379
Donnees_ERO2022_2021_V2_pourimport_ok.csv	1129
Export_FauneidF_ChristianJourdan_2021 et 2022_pourimport_utf8.csv	732
Donnees_Biotope_CD91_100Arpents_V3_pourimport_utf8.csv	536
LPOidF_IDFN_données_2019_2020_2021_split_V2_Epoc_pourimport.csv	496
données_biotope-parc-Duclos-BlancMesnil_V3_pourimport_ut8.csv	474
Donnees_Inventaires_Alisea_2017_Vincennes_V3pourimport.csv	336
Donnees_biotope2022_ValOise_V3_autres_utf8.csv	315
Donnees_biotope2022_ValOise_V4_chiros.csv	174
Donnees Oiseaux Eddy Boite Roche Guyon_pourimport_HorsRocheGuyon	52
Donnees Oiseaux Eddy Boite Roche Guyon_pourimport_RocheGuyon.csv	45

Bilan de l'activité 2023 sur GeoNat'îdF (ARB îdF)

Source des données en 2023



Bilan des imports 2023

Distribution temporelle des observations importées en 2023

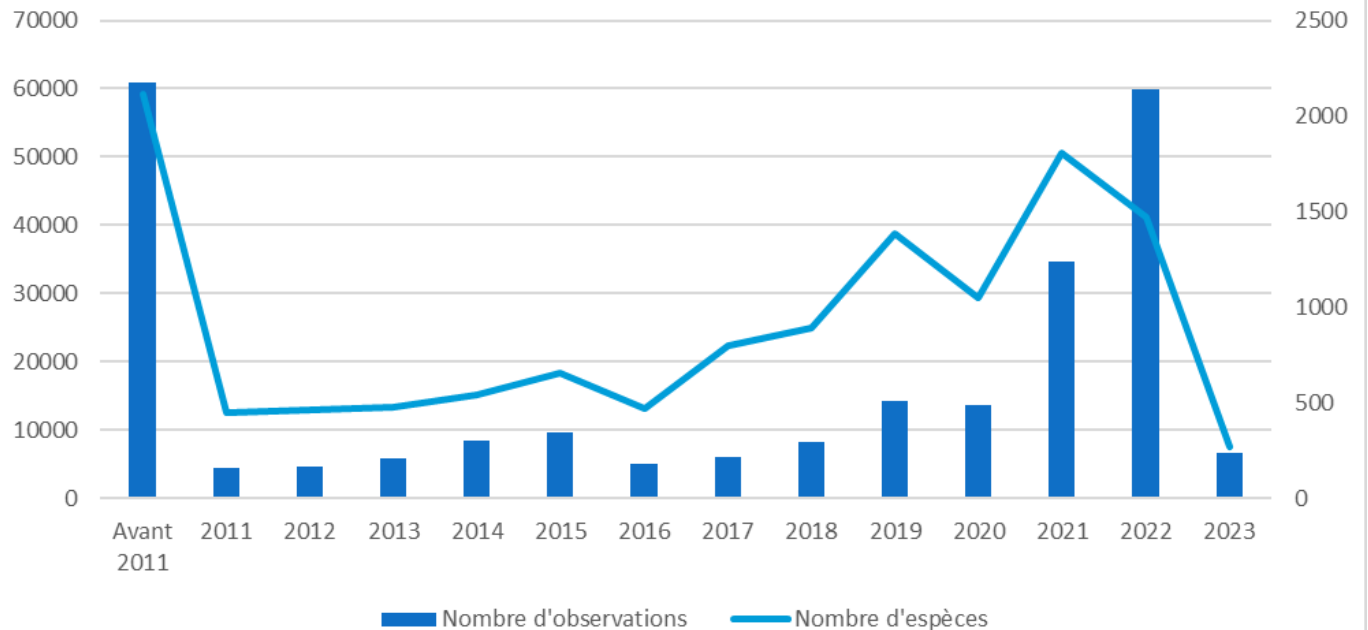

Bilan des imports 2023

Certificat de dépôt dans le SINP îdF / GeoNat'îdF



Import ID : 52

Date d'import : 2024-02-13 17:41:36.440251

Nom du fichier d'import : Import_suiviRNR2023_CPIEBDM_OK_Opportunistes.csv

Zone géographique

 **Taxons**
158

 **Données importées/totales**
682 / 682



Répartition taxonomique

Fiche descriptive

Identification

Auteur : Ricci_admin Ophelie_admin
SRID : 4326
Encodage : Windows-1252
Format : csv
Jeux de données : RNR Grand-Voyeux - Observations opportunistes CPIE BDM



Erreurs

Type d'erreur	Champ	Nombre d'erreur(s)
---------------	-------	--------------------

Bilan de l'activité 2023 sur GeoNat'îdF (ARB îdF)

Bilan des imports 2023

Certificat de dépôt dans le SINP îdF / GeoNat'îdF



Import ID : 52

Tableau de suivi des imports

ID	Date de rece	Date d'imp	Person	Structure	Contact	Mail contact	Nom fichier	Nu	Lien vers imp	Numé	Lien vers	Nb de dé	Nb tax	Typo taxo	Zone	Temp	Prob ref	Infos dem	Statuts	Co
1	13/04/2023	29/06/2023	Ophélie	Ecosphere	Sébastien Sibl	sebastien.siblet	MOUY_ORMES	6	https://geonatu.arp-idf.fr/imports/4742	https://geonatu.arp-idf.fr/imports/4742	1379	172	Faune / Flore	Bassée - Mc	3h				OK	
2	01/06/2022	04/07/2023	Ophélie	Ecosphere	Sébastien Sibl	sebastien.siblet	ENS77_GEONA	9	https://geonatu.arp-idf.fr/imports/XXX	Diagnostic	1681	676	Faune / Flore	ENS77	3h30		Format date pas indenti	OK		
3	27/04/2023	06/07/2023	Ophélie	Biotope	Cecile TUTION	ctuton@biotop	Donnees_bioto	11 et	https://geonatu.arp-idf.fr/imports/4759	https://geonatu.arp-idf.fr/imports/4759	489	191	Faune / Flore	Val d'oise	1h45		Aggrégatio en attente de	OK		
4	04/04/2022	18/07/2023	Ophélie	Biotope	Colette HUOT	chdaubremont	Donnees_Bioto	16	https://geonatu.arp-idf.fr/imports/4776	https://geonatu.arp-idf.fr/imports/4776	536	326	Faune / Flore	Zone Cents	2h		Manquait des coordonn	OK		
5	16/12/2022	06/07/2023	Ophélie	Biotope	Colette HUOT	chdaubremont	donnees_bioto	10	https://geonatu.arp-idf.fr/imports/4757	https://geonatu.arp-idf.fr/imports/4757	474	254	Flore / Faune	Parc Le Blan	2h		Manquait des coordonn	OK		
6	20/10/2022	29/09/2023	Ophélie	Biotope	Arnaud LEFEVRE	alefevre@biotop	Biotope_Import_faun		https://geonatu.arp-idf.fr/imports/4746	https://geonatu.arp-idf.fr/imports/4746	40	34	Faune	Marais Mise	35 min		Manquait c Infos comma	OK		
7	12/11/2019	29/06/2023	Ophélie	Alisea	Sébastien DAVOUST	sdavoust@alisea	Donnees_Inven	7	https://geonatu.arp-idf.fr/imports/4746	https://geonatu.arp-idf.fr/imports/4746	336	171	Faune / Flore	Vincennes	1h30		Manquait des cdnom et	OK		
10	04/04/2022	07/07/2023	Ophélie	LPO îdF / IDF	Eric GROSSO	eric.grosso@lpo	LPOidf_IDFN_d	11 et	https://geonatu.arp-idf.fr/imports/4762	https://geonatu.arp-idf.fr/imports/4762	2980	168	Oiseaux	Prif nord rég	4h30		Manquait cdnom > Mus	Ok - juste compl		
11	2021 > 2023	31/08/2023	Ophélie	Faune îdF	Christian LETOUR	christianletour	Export_Fauneic	23	https://geonatu.arp-idf.fr/imports/1358	https://geonatu.arp-idf.fr/imports/1358	17724	226	Faune	78/95/Paris	3h20		Aggrégation données de	OK - Mus split p		
12	2021 et 2022	18/07/2023	Ophélie	Christian Jour	Christian JOURDA	christianjourda	Export_Fauneic	15	https://geonatu.arp-idf.fr/imports/1358	https://geonatu.arp-idf.fr/imports/1358	732	130	Faune		78 1h40		Aggrégation des différen	OK		
13	18/07/2023	25/08/2023	Ophélie	Faune îdF	Pierre ROUSSET	prouset68@gr	Export_Fauneic	18 et	https://geonatu.arp-idf.fr/imports/1358	https://geonatu.arp-idf.fr/imports/1358	62500	540	Oiseaux, insectes, arachn		11h00		Aggrégation fichiers faur	OK		
15	06/02/2023	01/09/2023	Ophélie	LPO îdF / IDF	Eric GROSSO	eric.grosso@lpo	LPOidf_Donné	29	https://geonatu.arp-idf.fr/imports/1358	https://geonatu.arp-idf.fr/imports/1358	1552	153	Oiseaux	Nord îdF (N	1h20		Manquait cdnom, split à	OK		
16	19/01/2023	31/08/2023	Ophélie	Faune îdF	Laurent CHEVALLER	laurent.chevallier	Export_2022_2	22	https://geonatu.arp-idf.fr/imports/1358	https://geonatu.arp-idf.fr/imports/1358	17154	276	Faune		78 2h10mir		Manquait cdnom, j'ai co	OK	Ter	
17	19/01/2023	01/09/2023	Ophélie	ERO	Lucille Bourge	lucille.bourgeai	Donnees_ERO2	27	https://geonatu.arp-idf.fr/imports/1358	https://geonatu.arp-idf.fr/imports/1358	1129	131	Oiseaux	îdF	50min		Manquait cdnom, split à	OK		
18	12/12/2022	31/08/2023	Ophélie	Faune îdF	Nicolas Marmet	nicolas.marmet	Export2022_Ni	24	https://geonatu.arp-idf.fr/imports/1358	https://geonatu.arp-idf.fr/imports/1358	30827	559	Faune	Boucles de	2h25		Manquait cdnom, split à	Ok - Attente de r		
19	27/10/2022	01/09/2023	Ophélie	Faune îdF	Melvyn GUILLON	m.guillot@yaha	Export_Melvyn	26	https://geonatu.arp-idf.fr/imports/1358	https://geonatu.arp-idf.fr/imports/1358	3072	334	Faune	Sud 77	1h40mir		Manquait cdnom, probè	OK		
20	29/03/2022	01/09/2023	Ophélie	LPO îdF	Olivier LAPORTE	ollaporte@yah	haute_ile OL	28	https://geonatu.arp-idf.fr/imports/1358	https://geonatu.arp-idf.fr/imports/1358	3071	123	Oiseaux	Parc de la H	35min		Manquait cdnom, split à	OK		
21	20/10/2021	31/08/2023	Ophélie	LPO îdF	David THORNS	davidthorns10	Export_FidF_D	25	https://geonatu.arp-idf.fr/imports/1358	https://geonatu.arp-idf.fr/imports/1358	20134	189	Oiseaux	îdF	1h20 mi		Manquait cdnom, split à	OK		

Évolution du nombre de demandes d'export

Évolution du nombre de demandes d'export

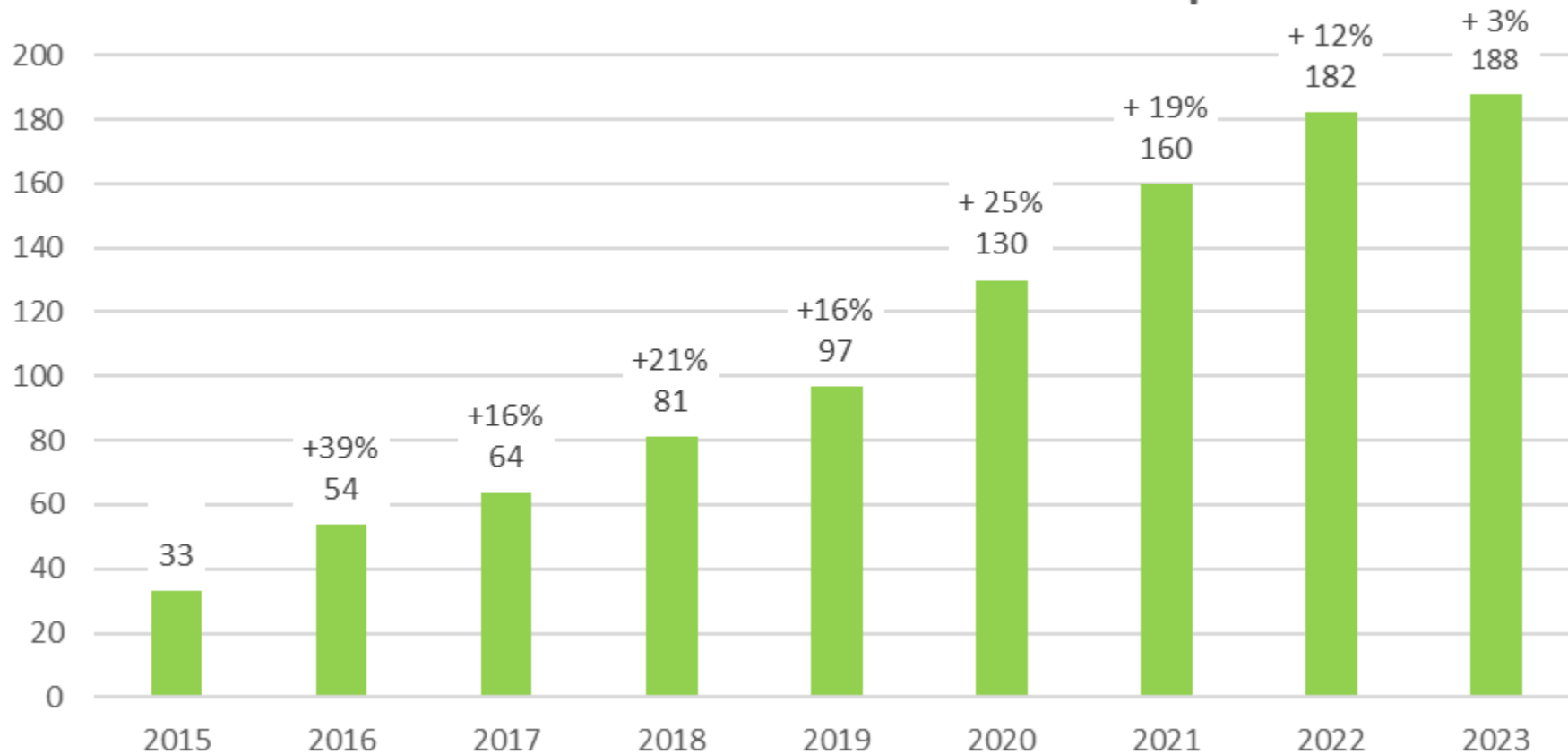

Bilan de l'activité 2023 sur GeoNat'îdF (ARB îdF)

Analyse des demandes d'export - demandeurs

Typologie des demandeurs

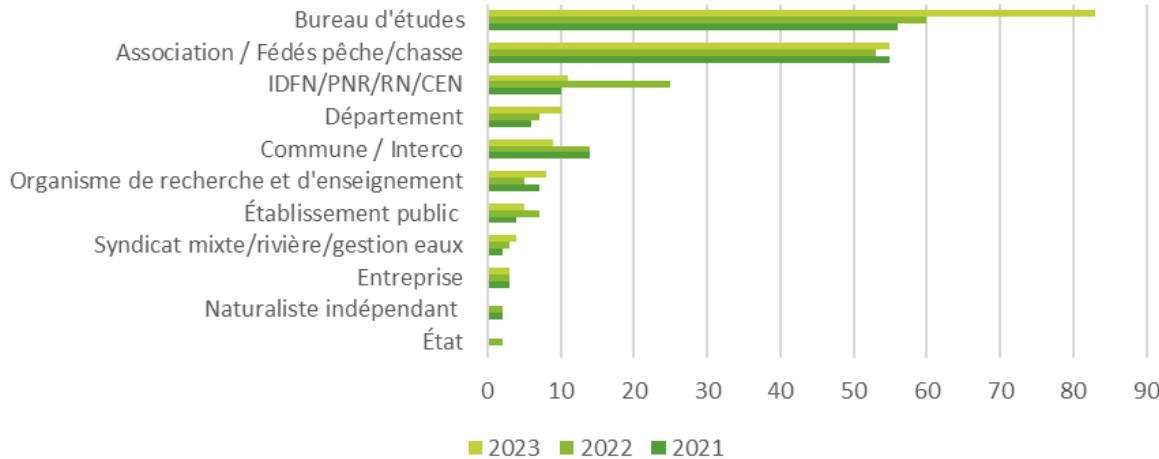

2023		
	Nom de la structure demandeuse	Nb demandes
1	BE EODD Ingénieurs Conseils	14
2	ANVL	11
3	BE SYSTRA	11
4	BE INGEROP	10
5	Opie	10
6	Alisea-environnement	9
7	BE Ecolo GIE	7
8	CPIE Boucles de la Marne	7
9	NaturEssonne	7
10	ANCA	5

% typologie des demandeurs 2021 à 2023

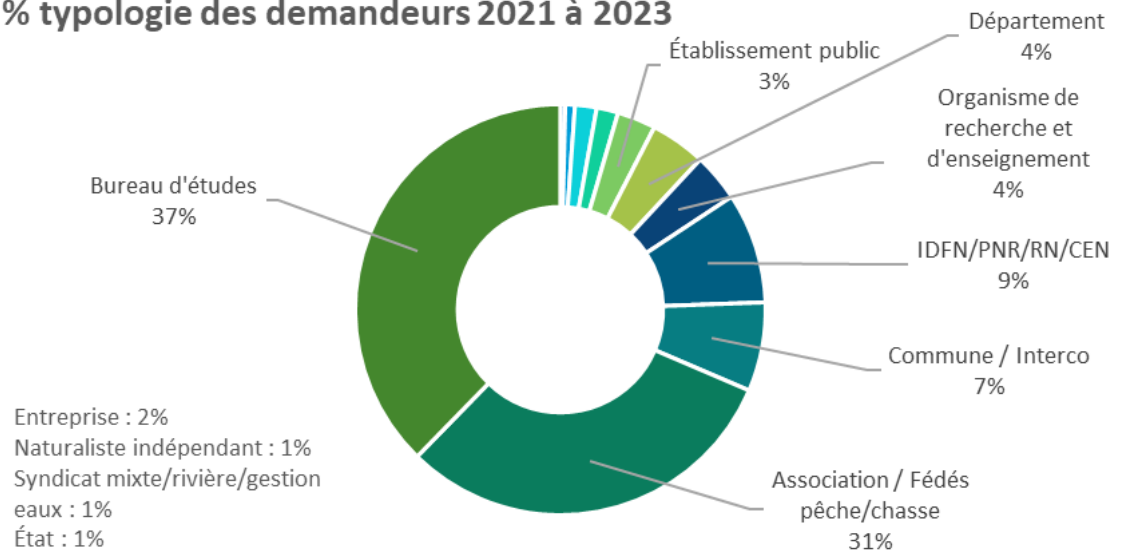

Bilan de l'activité 2023 sur GeoNat'îdF (ARB îdF)

Analyse des demandes d'export - commanditaires

Typologie des commanditaires

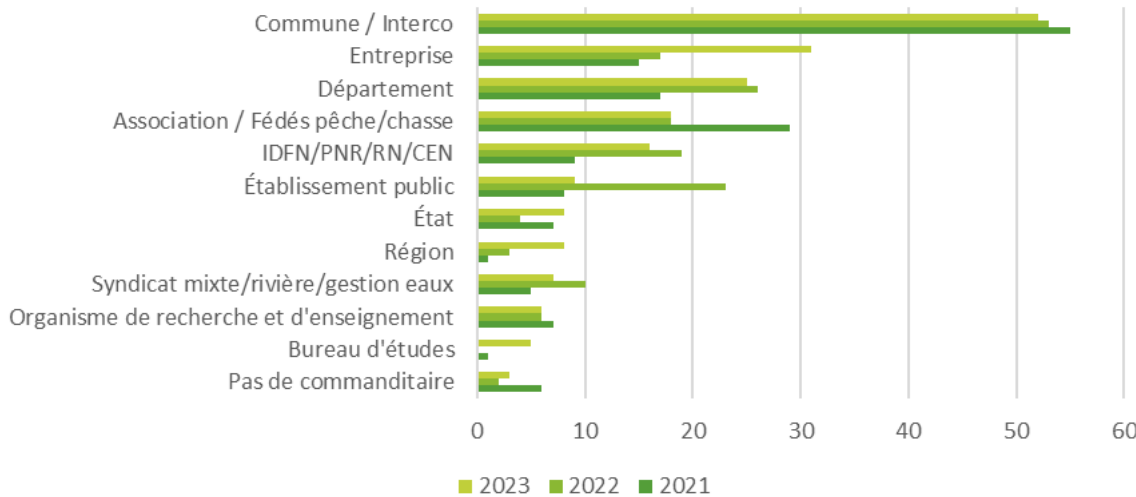

2023		
	Nom de la structure commanditaire	Nb demandes
1	CD77	8
2	DRIEAT	8
3	IN'LI (bailleur, logements interm)	7
4	Région Île-de-France	7
5	NaturEssonne	6
6	CD78	5
7	CD95	5
8	RTE	5
9	CD91	4
10	Ile-de-France Nature	4

% typologie commanditaires 2021 à 2023

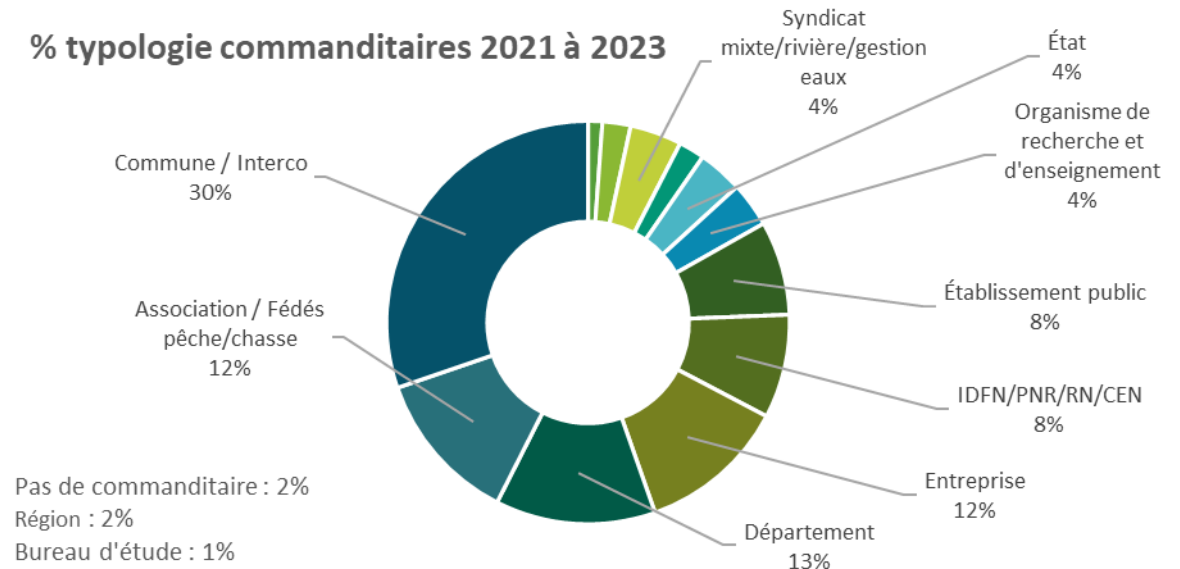

Bilan de l'activité 2023 sur GeoNat'îdF (ARB îdF)

Analyse des demandes d'export – nature des études

Nature des études

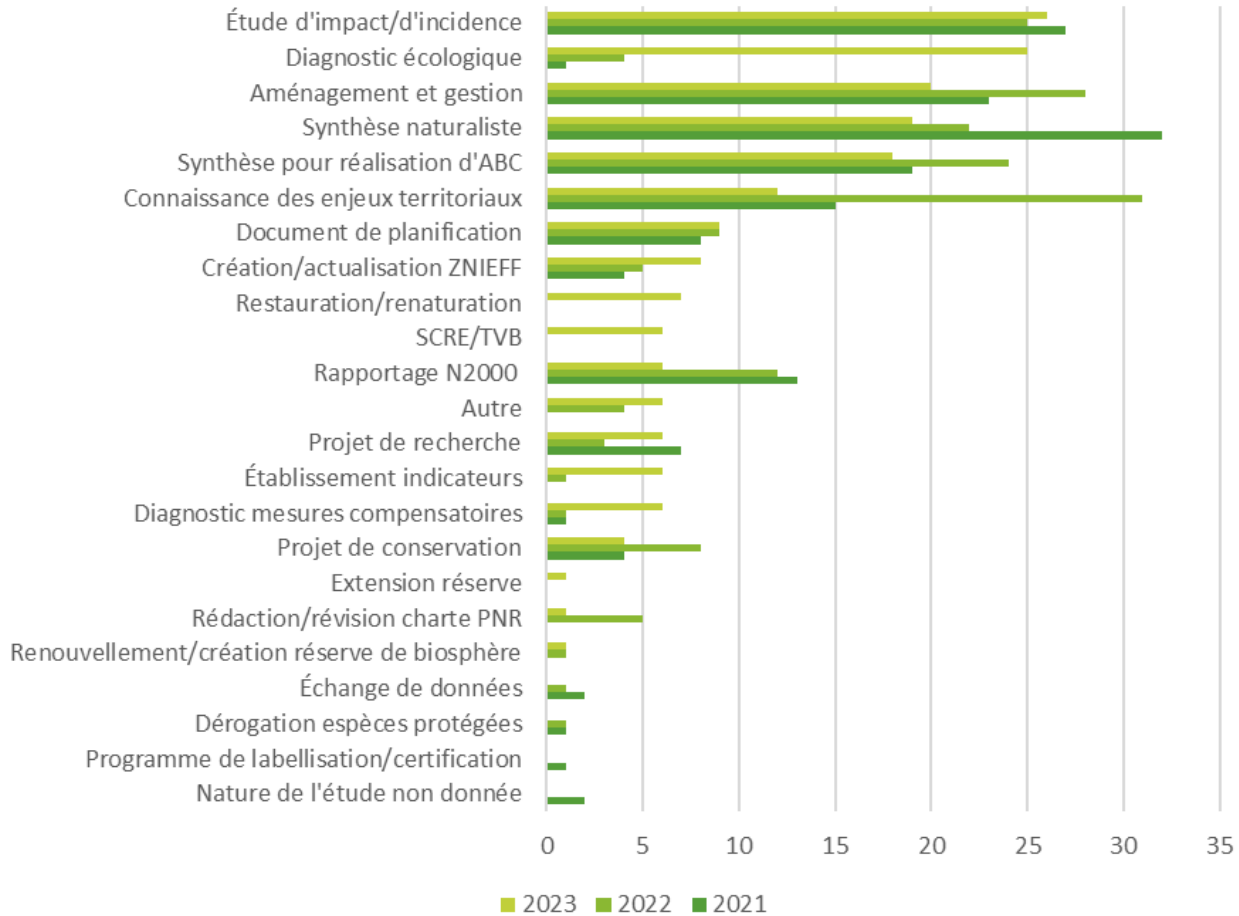

Bilan de l'activité 2023 sur GeoNat'îdF (ARB îdF)

Analyse des demandes d'export – nature des études

Nature des études

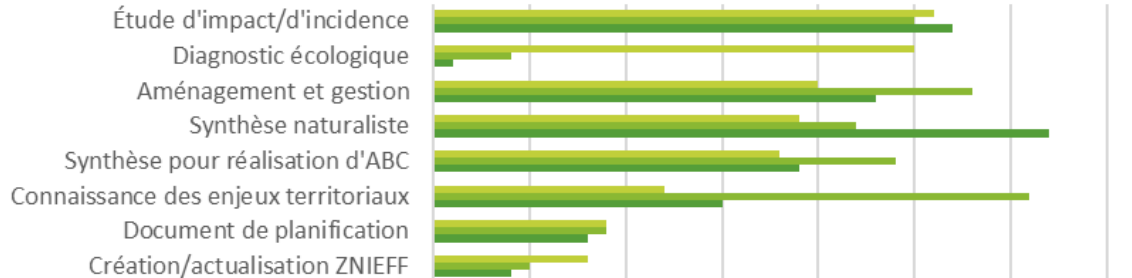

Nature des études (2021 à 2023)

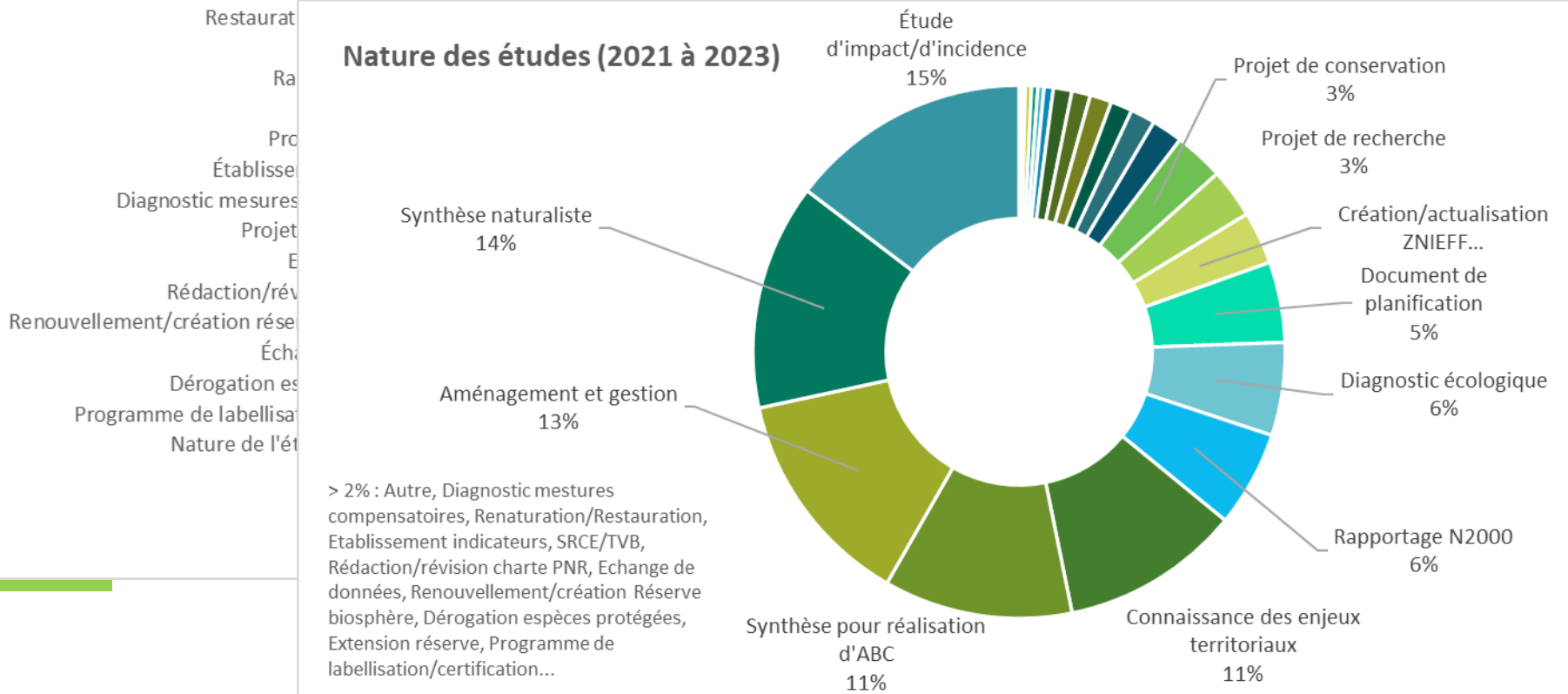

Bilan de l'activité 2023 sur GeoNat'îdF (ARB îdF)

Statistiques sites GeoNature

Vue d'ensemble

Utilisateurs par rapport à Sélectionner une métrique

Toutes les heures Jour **Semaine** Mois

Utilisateurs

2 000

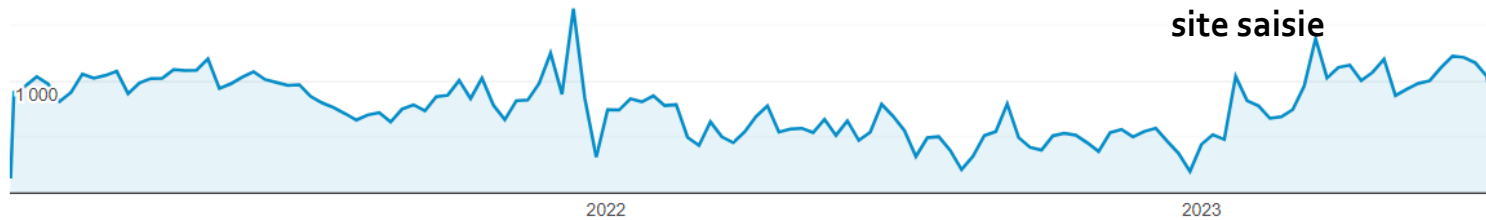

Vue d'ensemble de l'acquis

Utilisateurs Nouveaux utilisateurs
19 k 18 k

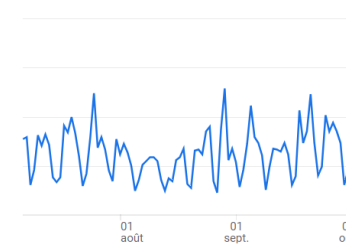

Vue d'ensemble

Pages vues par rapport à Sélectionner une métrique

Toutes les heures Jour **Semaine** Mois

Pages vues

6 000

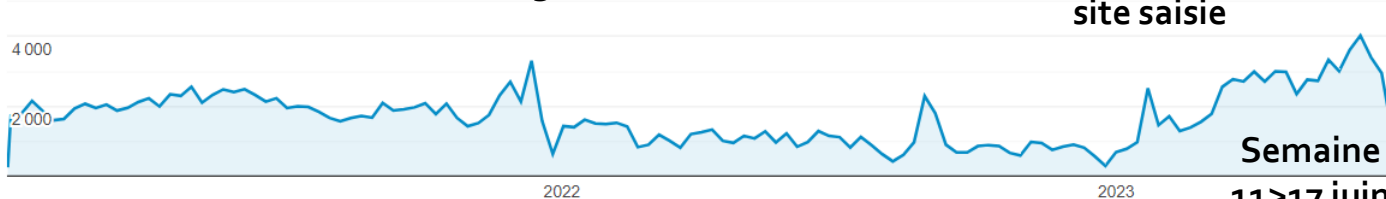

Sessions par

Groupe de canaux principal de l...

SESSIONS	
Direct	19 k
Organic Search	13 k
Referral	1,1 k
Unassigned	577
Email	297
Organic Social	76
Organic Video	1

Semaine 11>17 juin
4026 pages vues > IEs

Bilan de l'activité 2023 sur GeoNat'îdF (ARB îdF)

2021

Page ?	Pages vues ? ↓
	103 688 % du total: 100,00 % (103 688)
1. /bdd	43 579 (42,03 %)
2. /	28 652 (27,63 %)
3. /atlas-dynamiques-de-la-biodiversite	2 992 (2,89 %)
4. /cles-de-determination	2 704 (2,61 %)
5. /en-construction	2 242 (2,16 %)
6. /user/login	2 023 (1,95 %)
7. /observations/assez-rares	1 562 (1,51 %)
8. /observations/photos	1 355 (1,31 %)
9. /presentation-de-cettia-ile-de-france	1 065 (1,03 %)
10. /observations/rares	799 (0,77 %)

11. /user/register	787 (0,76 %)
12. /connexion	660 (0,64 %)
13. /le-systeme-dinformation-de-linventaire-du-patrimoine-naturel-sinp	488 (0,47 %)
14. /observations	480 (0,46 %)
15. /user/password	455 (0,44 %)
16. /indicateurs-de-biodiversite	416 (0,40 %)
17. /nouvelles	399 (0,38 %)
18. /user/103	347 (0,33 %)
19. /nouvelles/les-oiseaux-du-bois-de-vincennes	291 (0,28 %)
20. /nouvelles/un-nouveau-guide-heteroceres-pour-le-bassin-parisien	279 (0,27 %)
21. /jimporte-mes-donnees	267 (0,26 %)
22. /contact	237 (0,23 %)
23. /nouvelles/formations-geonature-ile-de-france	207 (0,20 %)
24. /nouvelles/ouverture-des-pre-inscriptions-lecole-regionale-dherpetol	204 (0,20 %)

Bilan de l'activité 2023 sur GeoNat'îdF (ARB îdF)

2022

Page ?	Pages vues ? ↓
	53712 % du total: 100,00 % (53712)
1. /	16 908 (31,48 %)
2. /connexion	8 996 (16,75 %)
3. /bdd	4 539 (8,45 %)
4. /user/login	2 796 (5,21 %)
5. /atlas-dynamiques-de-la-biodiversite	2 413 (4,49 %)
6. /cles-de-determination	1 947 (3,62 %)
7. /en-construction	1 860 (3,46 %)
8. /presentation-de-geonat-ile-de-france	1 345 (2,50 %)
9. /tutoriels	620 (1,15 %)
10. /lancement-de-geonature-idf	486 (0,90 %)

11. /user/password	474 (0,88 %)
12. /contact	464 (0,86 %)
13. /faire-une-demande-dexport-de-donnees	464 (0,86 %)
14. /node/91	454 (0,85 %)
Enquête Lucine	
15. /nouvelles	429 (0,80 %)
16. /le-systeme-dinformation-de-linventaire-du-patrimoine-naturel-sinp	371 (0,69 %)
17. /nouvelles/appel-recensement-des-actions-en-faveur-despeces-du-pra-papillons-de-jour	359 (0,67 %)
18. /demande-creation-compte	337 (0,63 %)
19. /formations	331 (0,62 %)
20. /conditions-generales-dutilisation	310 (0,58 %)
21. /groupe/amphibiens	267 (0,50 %)
22. /indicateurs-de-biodiversite	267 (0,50 %)

Pas de suivi du site de saisie geonature

Bilan de l'activité 2023 sur GeoNat'îdF (ARB îdF)

2023 1^{er} semestre

Page ?	Pages vues ? ↓
	63 265 % du total: 100,00 % (63 265)
1. /geonature/	13 213 (20,89 %)
2. /	10 132 (16,02 %)
3. /connexion	3 667 (5,80 %)
4. /atlas	3 384 (5,35 %)
5. /cles-de-determination	2 010 (3,18 %)
6. /bdd	1 065 (1,68 %)
7. /user/login	883 (1,40 %)
8. /en-construction	824 (1,30 %)
9. /atlas-dynamiques-de-la-biodiversite	663 (1,05 %)
10. /atlas/	605 (0,96 %)

11. /nouvelles/enquete-naturaliste-2023-jhallucine-une-lucine	445 (0,70 %)
12. /nouvelles/partez-la-recherche-de-s-longicornes-dile-de-france	403 (0,64 %)
13. /tutoriels	323 (0,51 %)
14. /jimporte-mes-donnees	296 (0,47 %)
15. /presentation-de-geonat-ile-de-france	248 (0,39 %)
16. /nouvelles/mise-disposition-de-la-pplication-de-saisie-mobile-android	227 (0,36 %)
17. /faire-une-demande-dexport-de-donnees	211 (0,33 %)
18. /le-systeme-dinformation-de-linventaire-du-patrimoine-naturel-sinp	206 (0,33 %)
19. /nouvelles/appel-illustrations-pour-le-fascicule-de-la-liste-rouge-regionale-des-amphibiens-et	193 (0,31 %)
20. /atlas/presentation	181 (0,29 %)
21. /node/93 Presentation geonat idf	176 (0,28 %)
22. /contact	161 (0,25 %)

Reprise stats site saisie en cours de semestre

Bilan de l'activité 2023 sur GeoNat'îdF (ARB îdF)

2023 2nd semestre

58 003
100 % du total

1	/geonature/	18 167
2	/	8 149
3	/atlas	2 702
4	/connexion	2 347
5	/cles-de-determination	1 534
6	/en-construction	692
7	/atlas/	641
8	/bdd	609
9	/user/login	471
10	/atlas-dynamiques-de-la-biodiversite	448

10	/atlas-dynamiques-de-la-biodiversite	448
11	/jimporte-mes-donnees	347
12	/le-systeme-dinformation-de-linventaire-du-patrimoine-naturel-sinp	209
13	/tutoriels	200
14	/node/154 > Clefs det araignées	195
15	/node/126 > Méthodes inventaire reptiles	184
16	/participez	178
17	/contact	177
18	/faire-une-demande-dexport-de-donnees	177
19	/nouvelles/partez-la-recherche-des-longicornes-dile-de-france	175
20	/nouvelles	170
21	/atlas/presentation	168